ขั้นตอน กระบวนการจัดการเรื่องร้องเรียนการทุจริต มหาวิทยาลัยเทคโนโลยีสุรนารี

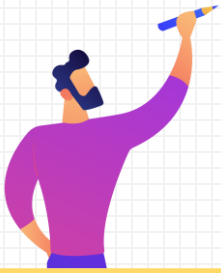

ผู้ร้องเรียน

ช่องทางการร้องเรียน

- โทรศัพท์ : 044-224-016
- โทรสาร : 044-224-060
- E-mail : anticorrupt@sut.ac.th
- Website : http://bit.ly/SUTAnticorrupt
- ไปรษณีย์ : ส่วนทรัพยากรบุคคล เลขที่ 111 ถ.มหาวิทยาลัย ต.สุรนารี อ.เมือง จ.นครราชสีมา 30000 หรือ
- ด้วยตนเอง

ส่วนทรัพยากรบุคคล
พิจารณาข้อเร้องเรียน
เบื้องต้นเสนออธิการบดี

แจ้งผลการรับเรื่องร้องเรียน
หรือไม่รับเรื่องร้องเรียน
ภายใน 30 วัน

อธิการบดีพิจารณาสั่งการ

กรณีข้อร้องเรียนมีสาระรายการตามที่กำหนดให้
ส่วนสารบรรณและนิติการตรวจสอบข้อเท็จจริง

*กรณีบัตรสนเท่ห์**ที่ไม่ระบุหลักฐาน ไม่มีพยานบุคคล**ไม่รับเรื่องร้องเรียน

กรณีไม่มีมูลเสนอ
อธิการบดีเพื่อยุติเรื่อง

กรณีมีมูลให้เสนอเพื่อ
ดำเนินการทางวินัย
หรืออาญาแล้วแต่กรณี

อธิการบดีสั่งการ
- ยุติเรื่อง หรือ
- ดำเนินการทางวินัย และ/หรือ
- ส่งดำเนินการทางอาญา

แจ้งผลการดำเนินการแก่ผู้ร้องเรียน

*กรณีบัตรสนเท่ห์ มหาวิทยาลัยจะส่งให้ผู้บังคับบัญชาของผู้ถูกร้องเรียนเป็นผู้ตรวจสอบกำกับดูแล
หากพบว่ามีพฤติกรรมหรือพยานหลักฐานใดเข้าข่ายตามเรื่องร้องเรียน ให้ส่งมหาวิทยาลัยดำเนินการต่อไป