

ประมาณการจำนวนนักศึกษาใหม่ระดับปริญญาตรี ประจำปีการศึกษา 2558

(จากยอดผู้ยืนยันสิทธิ์เคลียร์ริงเฮาส์)

กลุ่มสาขาวิชา	จำนวนรับ		โควตา ร.ร./จว.	รับตรง	ทุน 84 พรรษา	ทุน มทส.ศักย บัณฑิต	ทุน วิทย & เทค	โควตาพิเศษ				ยอดเข้า สัมภาษณ์	ยอดยืนยัน 10,000 บ	ยอด Clearing House	Admissions		รวมทั้งสิ้น ①+②	จำนวน นักศึกษา ใหม่ 2557
	ตามแผน	โควตา 80%						กีฬา	ดนตรี	เด็กดี	พิการ				ยอดแจ้ง สอท.	ประมาณการ มาสัมภาษณ์		
1. วิศวกรรมศาสตร์	2,000	1,536	2,234		41	27	13	13	7	4	1	3,577	2,533	2,340	300	240	2,580	2,207
2. เทคโนโลยีการผลิตพืช	90	72	86		-	1	-	2	-	-	-	164	97	89	60	35	124	114
3. เทคโนโลยีการผลิตสัตว์	90	72	76		-	1	-	-	-	-	-	120	80	77	60	35	112	112
4. เทคโนโลยีอาหาร	90	72	116		2	1	-	1	-	1	-	221	129	121	30	20	141	123
5. เทคโนโลยีสารสนเทศ	200	160	186		2	-	-	-	-	-	-	294	194	188	80	70	258	298
6. เทคโนโลยีการจัดการ	90	72	142		3	2	-	-	4	-	-	274	168	151	45	30	181	159
7. สาธารณสุขศาสตร์	180	144	330		3	7	2	1	1	-	-	672	386	344	20	10	354	249
8. วิทยาศาสตร์การกีฬา	60	48	54		-	3	1	10	-	-	-	116	77	68	30	10	78	87
9. วิทยาศาสตร์ก้าวหน้า	120			41	11							74	61	52			52	17
10. พยาบาลศาสตร์	80			73	3							173	82	76			76	75
11. แพทยศาสตร์	80			77	3							92	80	80 ²			80	80
12. ทันตแพทยศาสตร์	30			30	-							-	-	30 ²			30	0
รวม	3,110	2,176	3,224	221	68	42	16	27	12	5	1	5,777	3,887	3,616	625	450¹	4,066	3,521

หมายเหตุ

1. ประมาณการโดยเทียบเคียงจากปี 2557
2. สาขาวิชาแพทยศาสตร์ และทันตแพทยศาสตร์ ไม่ได้เข้าเคลียร์ริงเฮาส์

สรุปผลการเรียน ภาคการศึกษาที่ 2/2557

โดย ผู้อำนวยการศูนย์บริการการศึกษา

จำนวนนักศึกษาปัจจุบัน : แยกตามระดับการศึกษา

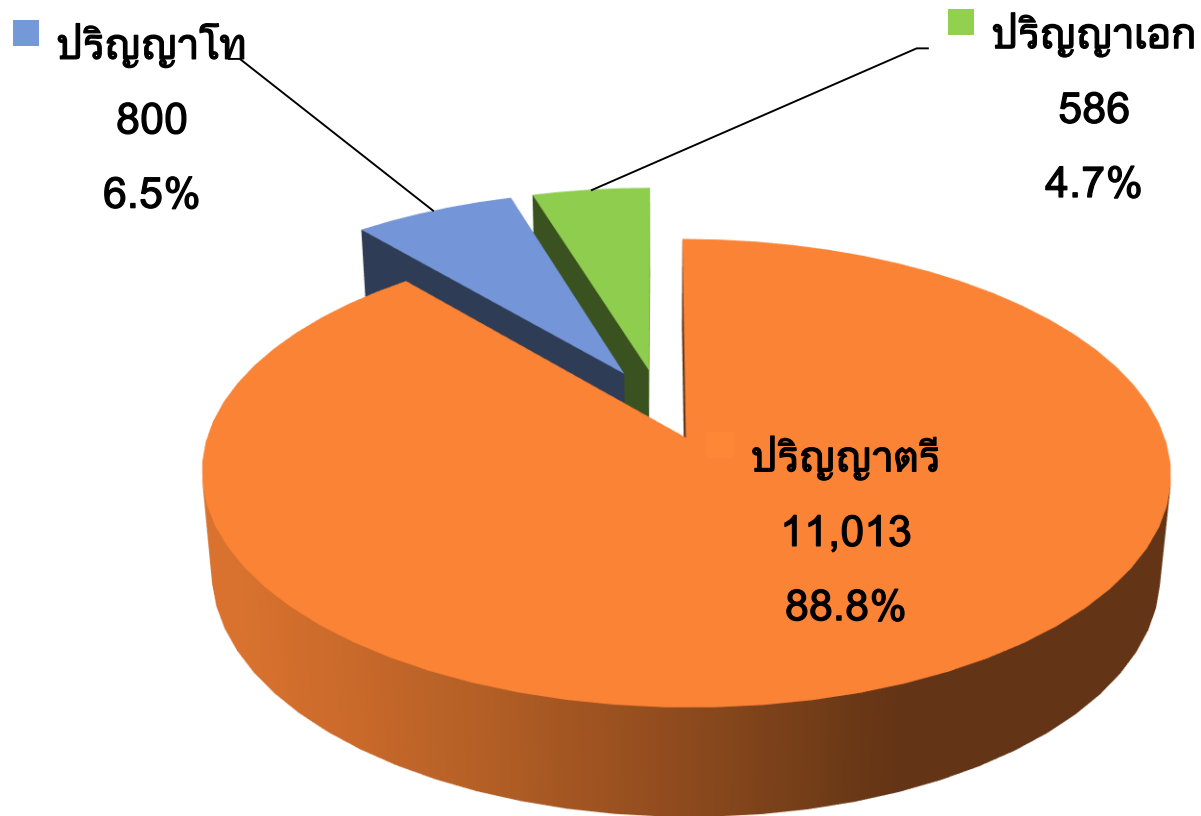

ตรี : โท : เอก

18.79 : 1.36 : 1

ข้อมูล ณ 30 เมษายน 2558

จำนวนนักศึกษาระดับปริญญาตรี : แยกตามประเภทการเข้าศึกษา

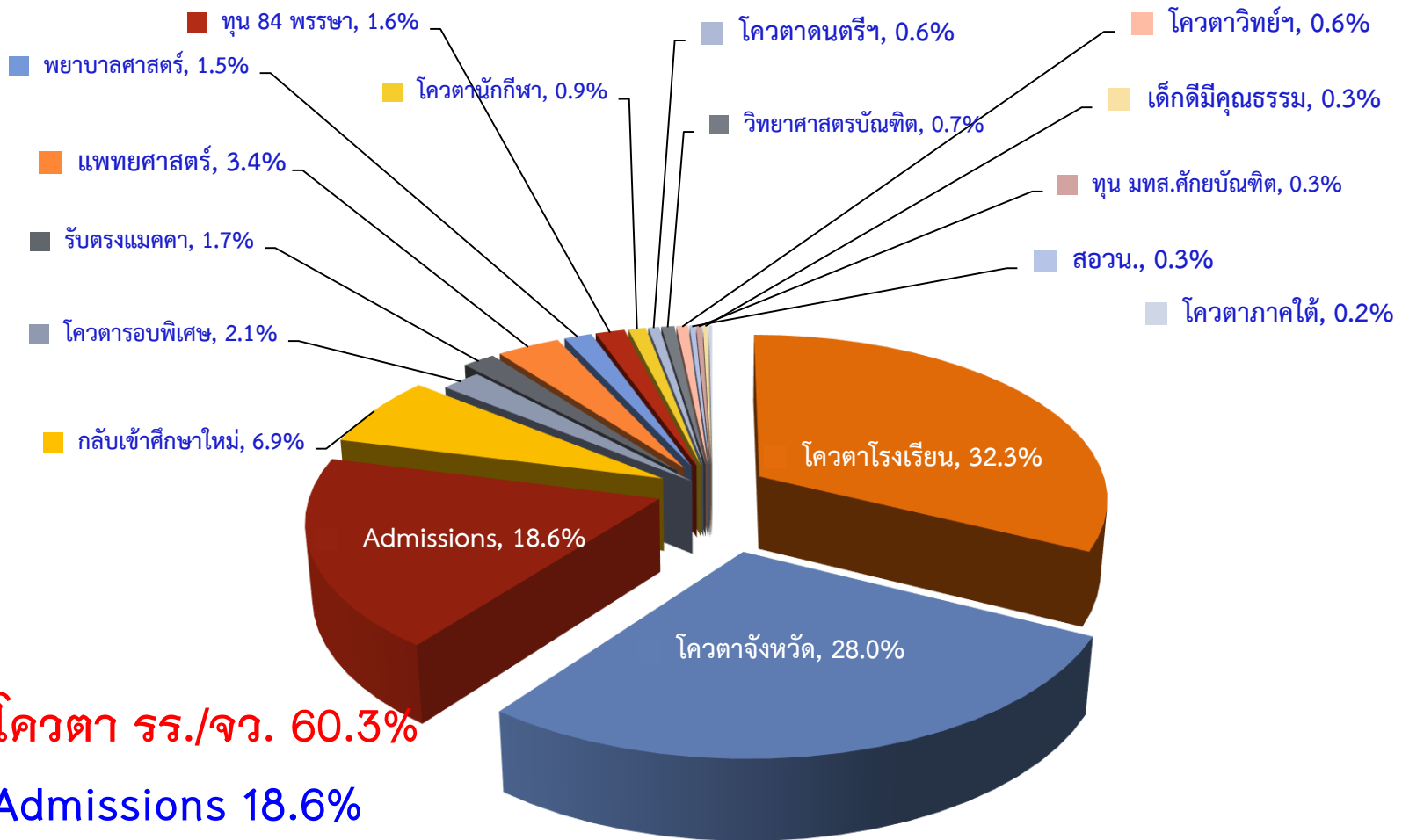

โควตา รร./จว. 60.3%

Admissions 18.6%

อื่นๆ 21.1%

ข้อมูล ณ 30 เมษายน 2558

จำนวนนักศึกษาปัจจุบัน : ระดับบัณฑิตศึกษา

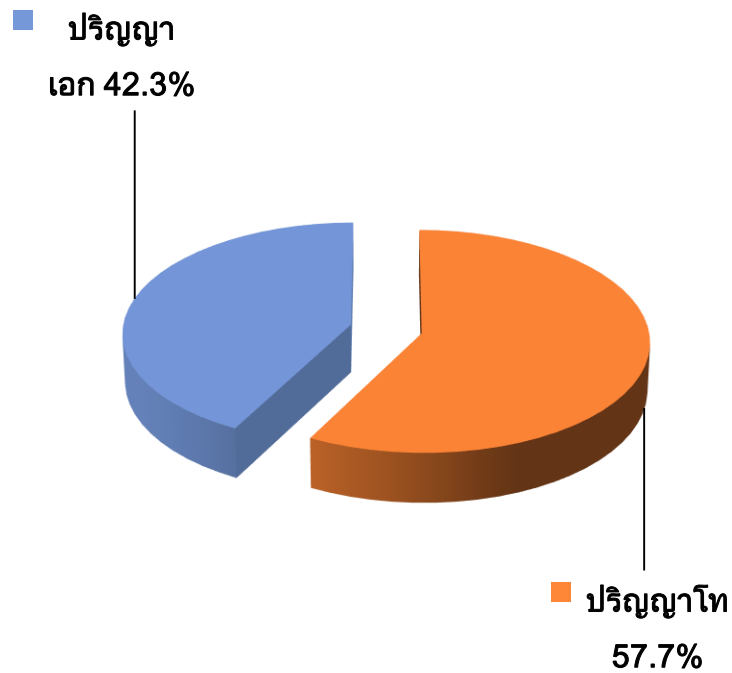

ปริญาโท > ปริญาเอก

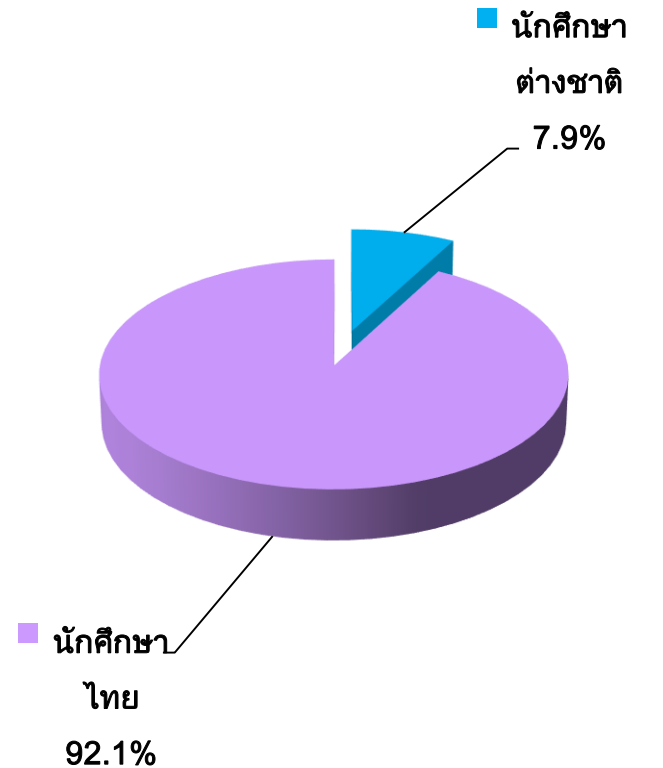

นักศึกษาชาวต่างชาติ < 10%



สรุปผลการเรียนนักศึกษาในระดับปริญญาตรี รุ่นปีการศึกษา 2557 เมื่อสิ้นภาคการศึกษาที่ 2/2557 แยกตามกลุ่มสาขาวิชา

กลุ่มสาขาวิชา	จำนวน นักศึกษา	ค่าเฉลี่ย 2/57	ค่าเฉลี่ย* 2/56	< 1.50	1.50 - 1.79	1.80 - 1.99	2.00 - 2.49	2.50 - 2.99	3.00 - 3.24	3.25 - 3.49	3.50 ขึ้นไป
วิทยาศาสตร์	17	3.73	3.58	-	-	-	-	-	5.88	5.88	88.24
วิทยาศาสตร์การกีฬา	72	2.02	2.09	9.72	18.06	18.06	44.44	8.33	1.39	-	-
เทคโนโลยีสารสนเทศ	294	2.31	2.31	7.82	7.48	10.88	38.10	24.83	6.12	3.06	1.70
เทคโนโลยีการจัดการ	154	2.55	2.36	1.95	8.44	9.74	28.57	27.27	10.39	7.79	5.84
เทคโนโลยีการเกษตร	365	2.01	2.05	18.08	18.36	14.52	28.22	14.79	4.11	1.64	0.27
สาธารณสุขศาสตร์	233	2.08	2.24	10.73	16.74	20.60	33.48	14.16	2.58	0.86	0.86
แพทยศาสตร์	80	3.56	3.37	-	-	-	-	7.50	6.25	21.25	65.00
วิศวกรรมศาสตร์	2,330	2.36	2.24	9.74	11.67	11.07	26.82	21.12	6.78	5.41	7.38
พยาบาลศาสตร์	74	2.82	3.09	2.70	1.35	1.35	25.68	32.43	9.46	14.86	12.16
รวม	3,619	2.35	2.28	9.75	11.80	11.61	27.99	20.17	6.27	5.08	7.32

ผลการเรียนรุ่นปีการศึกษา 2557 สูงกว่า รุ่นปีการศึกษา 2556 เมื่อเทียบในภาคการศึกษาเดียวกัน

สรุปผลการเรียนนั้กศึกษาระดับปริญญาตรี รุ่นปีการศึกษา 2550- 2557
เมื่อสิ้นภาคการศึกษาที่ 2/2557 แยกตามกลุ่มสาขาวิชา



กลุ่มสาขาวิชา	จำนวน นักศึกษา	ค่าเฉลี่ย 2/57	< 1.50	1.50 - 1.79	1.80 - 1.99	2.00 - 2.49	2.50 - 2.99	3.00 - 3.24	3.25 - 3.49	3.50 ขึ้นไป
วิทยาศาสตร์	97	3.57	-	-	-	1.03	6.19	14.43	12.37	65.98
วิทยาศาสตร์การกีฬา	237	2.24	2.95	10.97	17.72	42.62	18.57	3.80	3.38	-
เทคโนโลยีสารสนเทศ	764	2.35	3.40	6.54	13.61	41.36	24.35	6.41	2.75	1.57
เทคโนโลยีการจัดการ	452	2.50	0.66	5.75	11.50	36.28	27.43	9.29	5.97	3.10
เทคโนโลยีการเกษตร	1,127	2.16	6.65	13.04	19.08	38.51	16.50	3.11	2.48	0.62
สาธารณสุขศาสตร์	709	2.35	3.53	7.33	15.51	37.66	23.55	5.64	4.37	2.40
แพทยศาสตร์	221	3.30	-	-	-	3.62	21.27	14.93	21.72	38.46
วิศวกรรมศาสตร์	7,149	2.35	3.32	9.86	15.99	36.12	20.55	5.36	4.34	4.48
พยาบาลศาสตร์	213	2.99	0.94	0.47	0.47	11.27	36.62	17.84	18.78	13.62
รวม	10,969	2.38	3.42	9.18	15.20	35.53	21.03	5.86	4.79	5.00

ร้อยละ 12.6 ของจำนวนนั้กศึกษาระดับปริญญาตรีมีผลการเรียนต่ำกว่า 1.80



ผลการเรียนเมื่อสิ้นภาคการศึกษาที่ 2/2557

ทุน 84 พรรษา

รุ่นปีฯ	รับเข้า	ปัจจุบัน	พื่นฯ
2555	47	43	4 (8.51)
2556	70	69	1 (1.43)
2557	60	59	1 (1.67)

- 1.6% ของประชากร ป.ตรี
- คัดเลือกด้วยการสอบชิงทุน
- 3.38% พันสภาพ [4/6 ลากออก]
- 33.33% สิ้นสุดสภาพทุน

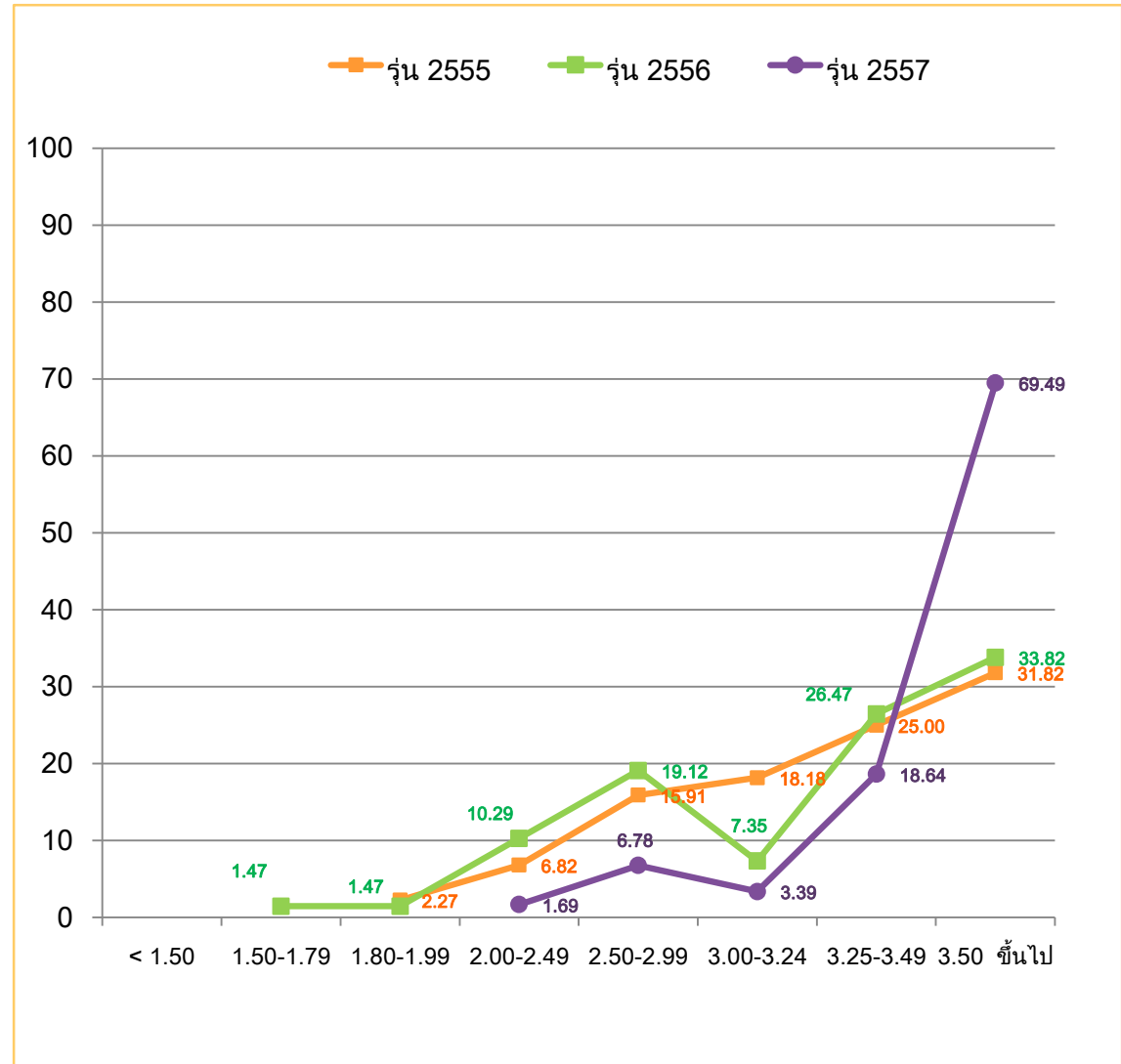



ทุน มทส. คักยบัณฑิต

รุ่นปีๆ	รับเข้า	ปัจจุบัน	พ้นๆ
2557	34	34	-

- 0.3% ของประชากร ป.ตรี
- คัดเลือกจากผู้มีผลการเรียนใน 10 อันดับแรก จาก 50 โรงเรียนแรกที่มีนักศึกษาที่มาเรียนที่ มทส. มากที่สุด
- 70.59% GPAX > 3.00
- 2.94% GPAX < 2.00 (GPAX 1.84 สาขาวิศวกรรมการผลิต)

ผลการเรียนเมื่อสิ้นภาคการศึกษาที่ 2/2557

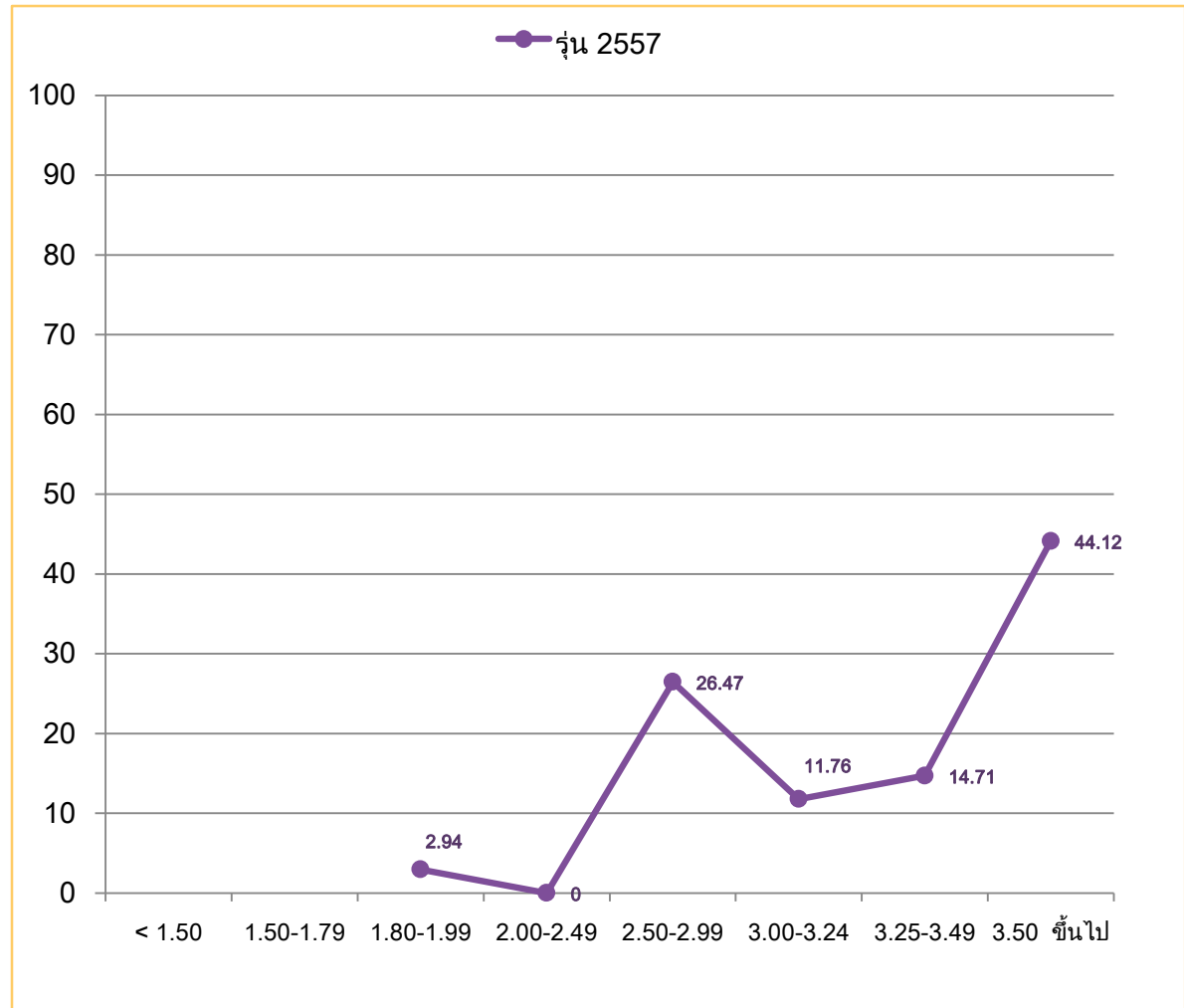



ผลการเรียนเมื่อสิ้นภาคการศึกษาที่ 2/2557

สอวน.

รุ่นปี	รับเข้า	ปัจจุบัน	สำเร็จ	อื่นๆ
2553	5		5 (100.00)	
2554	10	8	1 (10.00)	1 (10.00)
2555	6	6		
2556	7	7		
2557	12	12		

- 0.3% ของประชากร ป.ตรี
- รุ่นแรกสำเร็จการศึกษา 100%
- 2.5% พันสภาพ [ผลการเรียน]
- มากกว่า 80% GPAX > 2.00

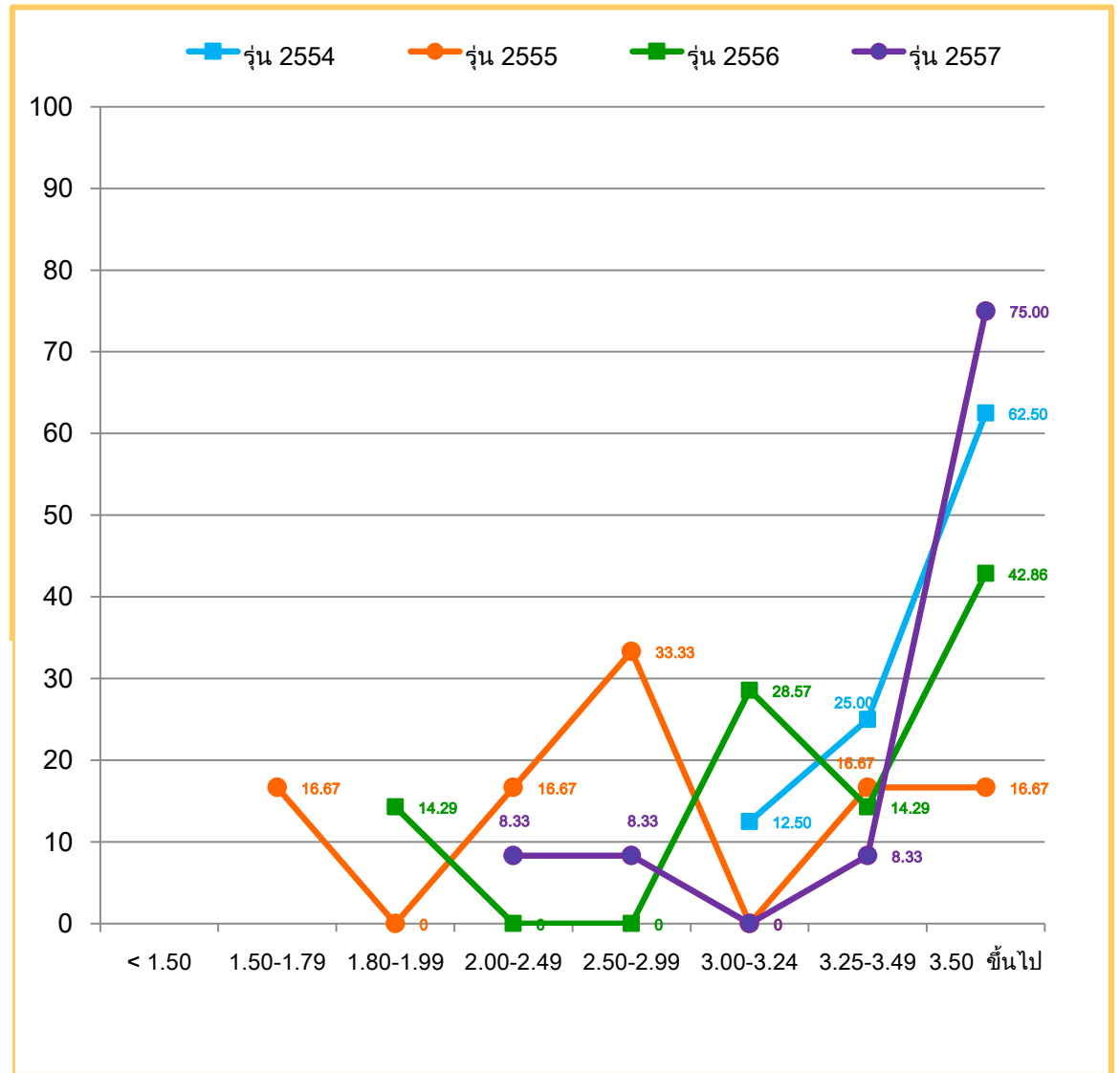



โควตาวิทยาศาสตร์และเทคโนโลยี

รุ่นปีฯ	รับเข้า	ปัจจุบัน	สำเร็จ	พื้นที่
2550	22		19 (86.36)	3 (13.64)
2551	27		14 (51.85)	13 (48.15)
2552	21	2	12 (57.14)	7 (33.33)
2553	22	4	11 (50.00)	7 (31.82)
2554	21	18		3 (14.29)
2555	11	9		2 (18.18)
2556	21	18		3 (14.29)
2557	20	16		4 (20.00)

- 0.6% ของประชากร ป.ตรี
- 25.45% พันสภาพ [ลาออก/ผลการเรียน/ไม่ลงทะเบียน]

ผลการเรียนเมื่อสิ้นภาคการศึกษาที่ 2/2557

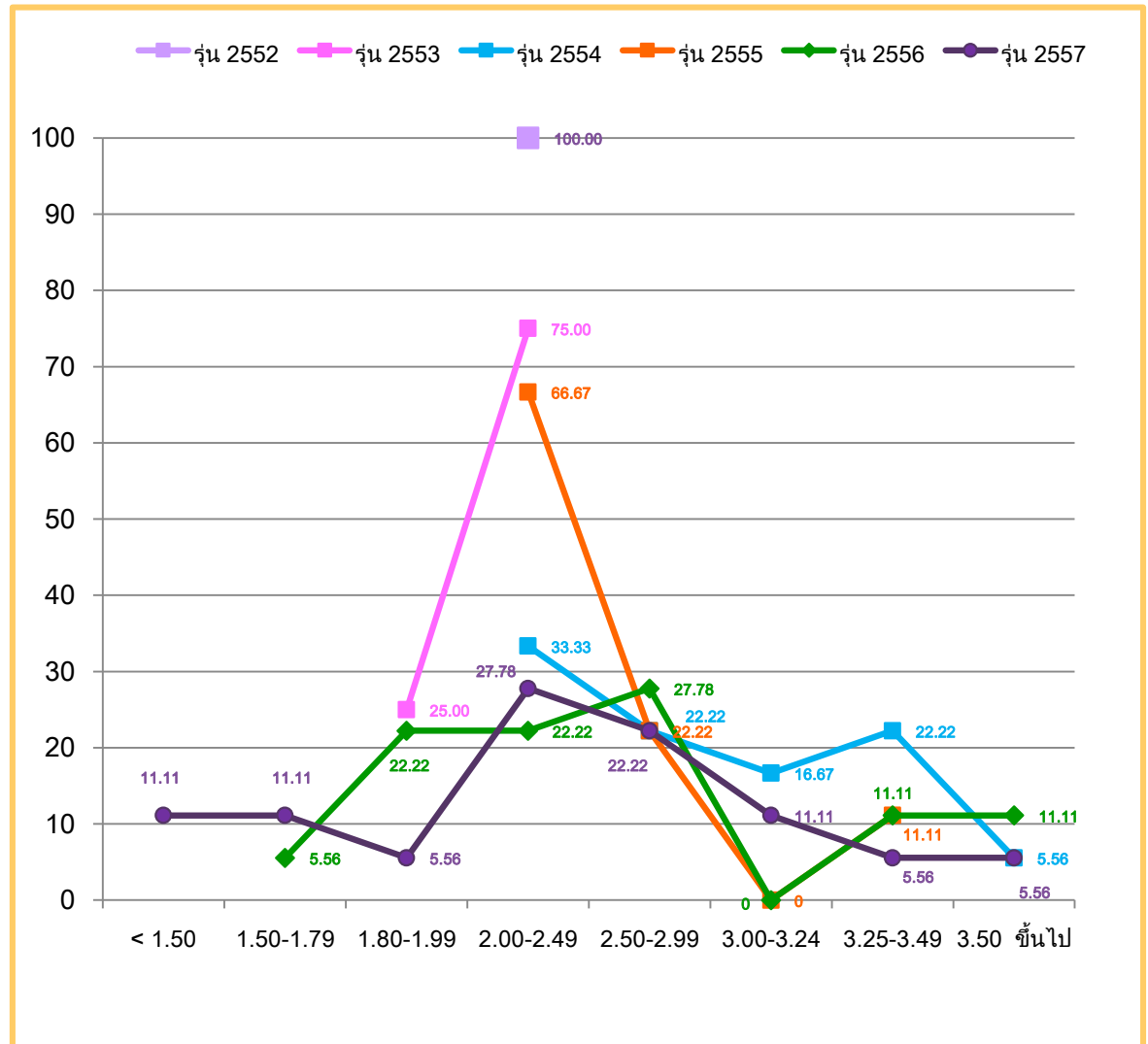

โควตานักกีฬา

ผลการเรียนเมื่อสิ้นภาคการศึกษาที่ 2/2557

รุ่นปีฯ	รับเข้า	ปัจจุบัน	สำเร็จ	พันฯ
2550	44	1	25 (56.82)	18 (40.91)
2551	37	1	18 (46.65)	18 (48.65)
2552	38		20 (52.63)	18 (47.37)
2553	33	2	16 (48.48)	15 (45.45)
2554	20	11		9 (45.00)
2555	30	22		8 (26.67)
2556	41	26		15 (36.59)
2557	43	40		3 (6.98)

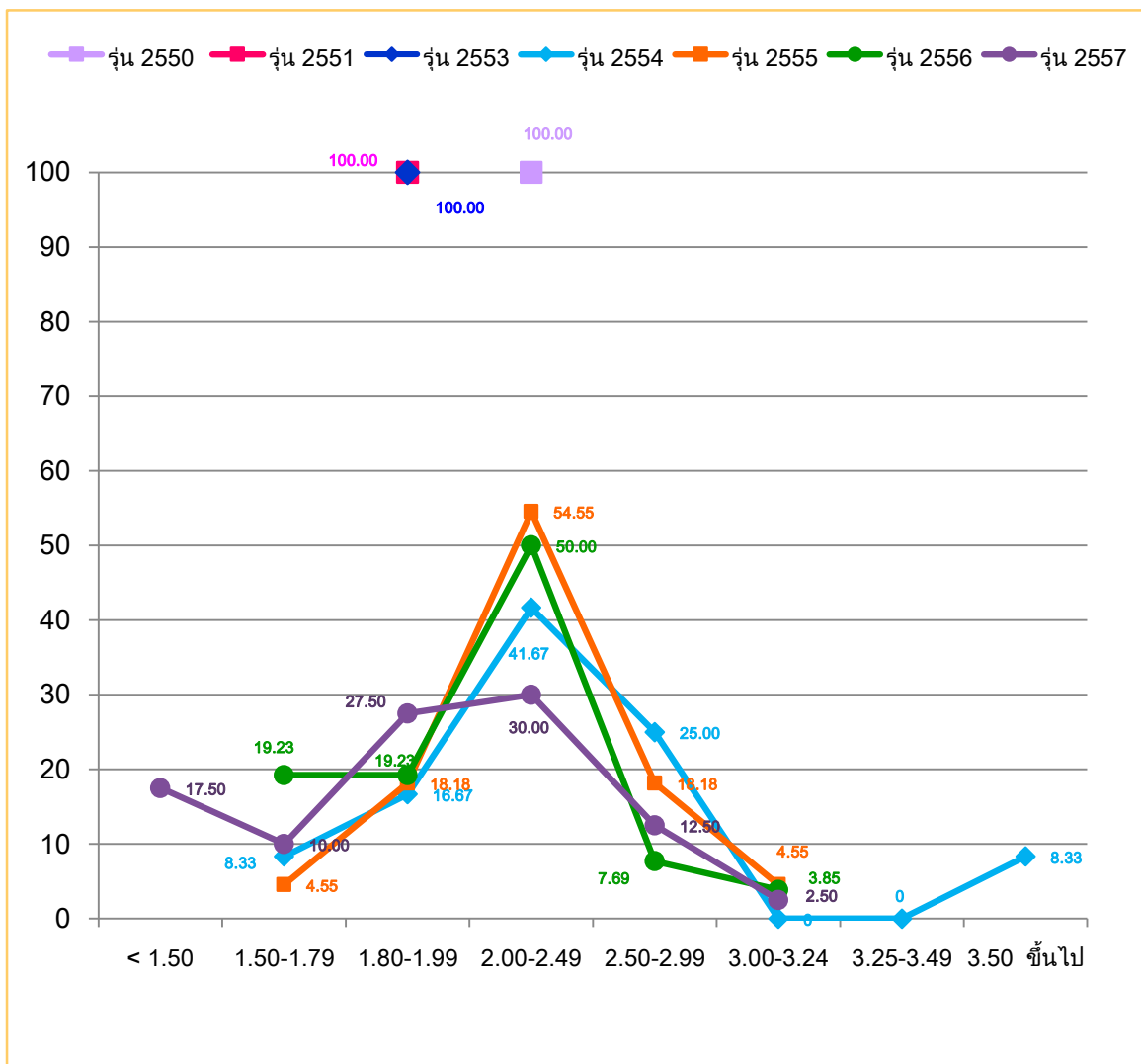

- 0.9% ของประชากร ป.ตรี
- 36.36% พันสภาพ [ลาออก/ผลการเรียน/ไม่ลงทะเบียน]

โควตาดนตรีและนาฏศิลป์

ผลการเรียนเมื่อสิ้นภาคการศึกษาที่ 2/2557



รุ่นปีฯ	รับเข้า	ปัจจุบัน	สำเร็จ	พ้นฯ
2550	21		12 (57.14)	9 (42.86)
2551	26		17 (65.38)	9 (34.62)
2552	18	1	8 (44.44)	9 (50.00)
2553	25	5	9 (36.00)	11 (44.00)
2554	29	20		9 (31.03)
2555	18	11		7 (38.89)
2556	20	14		6 (30.00)
2557	16	14		2 (12.50)

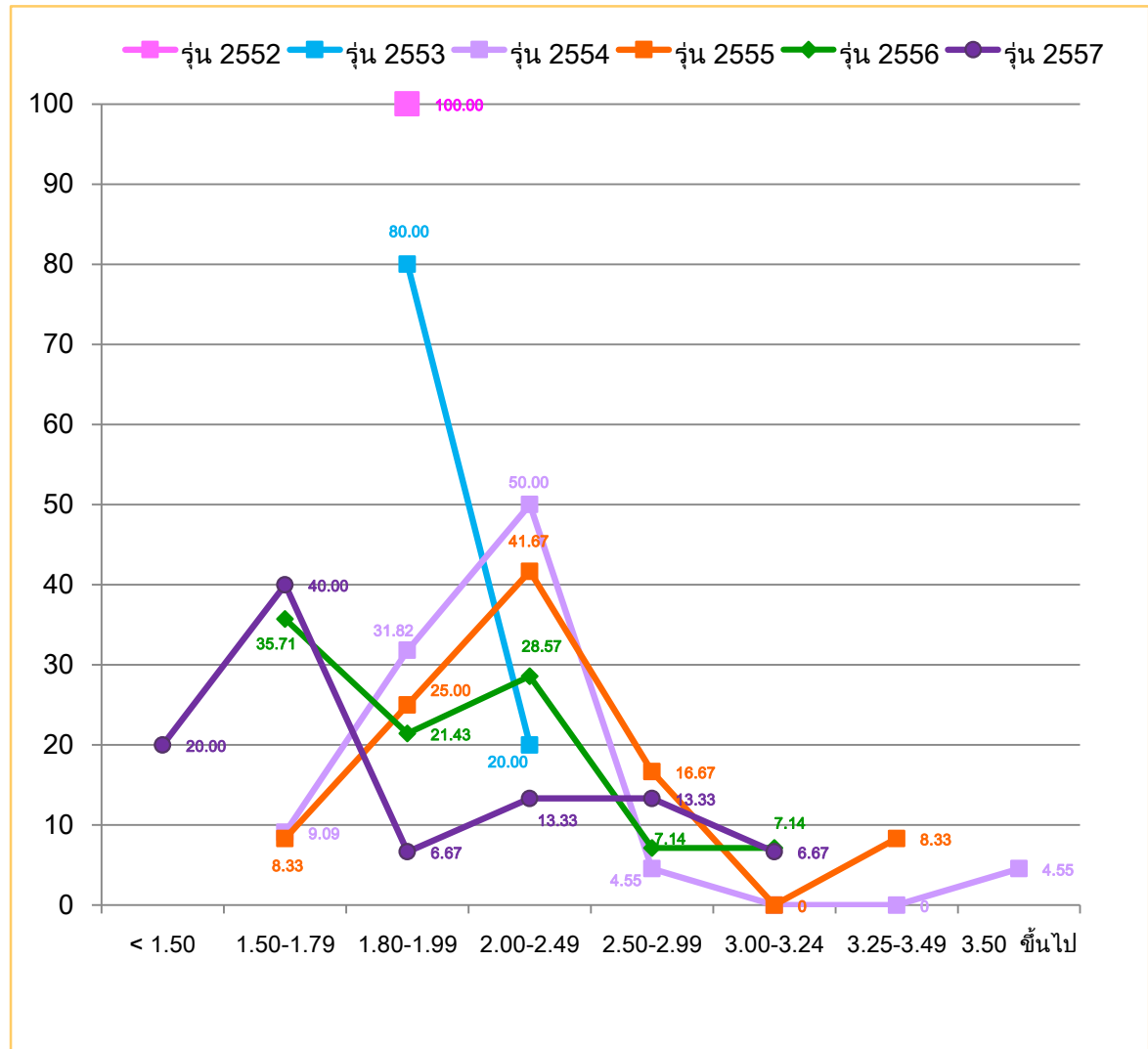

- 0.6% ของประชากร ป.ตรี
- 35.83% พ้นสภาพ [ลาออก/ผลการเรียน/ไม่ลงทะเบียน]



ผลการเรียนเมื่อสิ้นภาคการศึกษาที่ 2/2557

โควตาเด็กดีมีคุณธรรม

รุ่นปี	รับเข้า	ปัจจุบัน	สำเร็จ	พันๆ
2553	15	4	5 (33.33)	6 (40.00)
2554	9	9		
2555	11	4		7 (63.64)
2556	7	7		
2557	7	6		1 (14.29)

- 0.3% ของประชากร ป.ตรี
- 28.57% พันสภาพ
[ลาออก/ผลการเรียน/ไม่ลงทะเบียน]

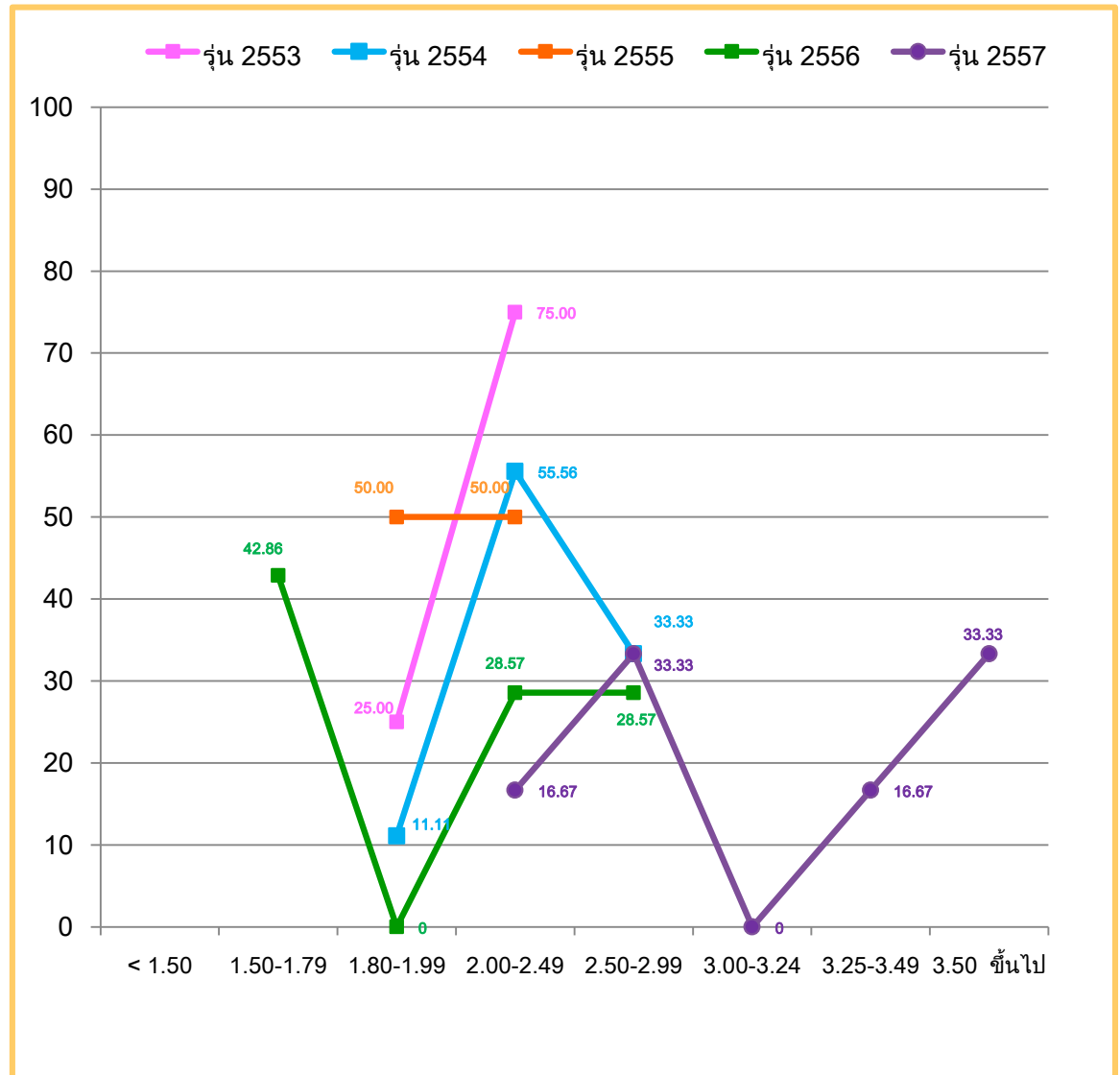

โควตาภาคใต้

ผลการเรียนเมื่อสิ้นภาคการศึกษาที่ 2/2557

รุ่นปีฯ	รับเข้า	ปัจจุบัน	สำเร็จ	ผ่านฯ
2553	2	2		
2554	5	4		1 (20.00)
2555	3	3		
2556	6	6		
2557	5	5		

- ยังไม่มีผู้สำเร็จการศึกษา
- 4.76% ผ่านสภาพ [ผลการเรียน]
- GPAX < 3.00



บัณฑิตเกียรตินิยม มหาวิทยาลัยเทคโนโลยีสุรนารี

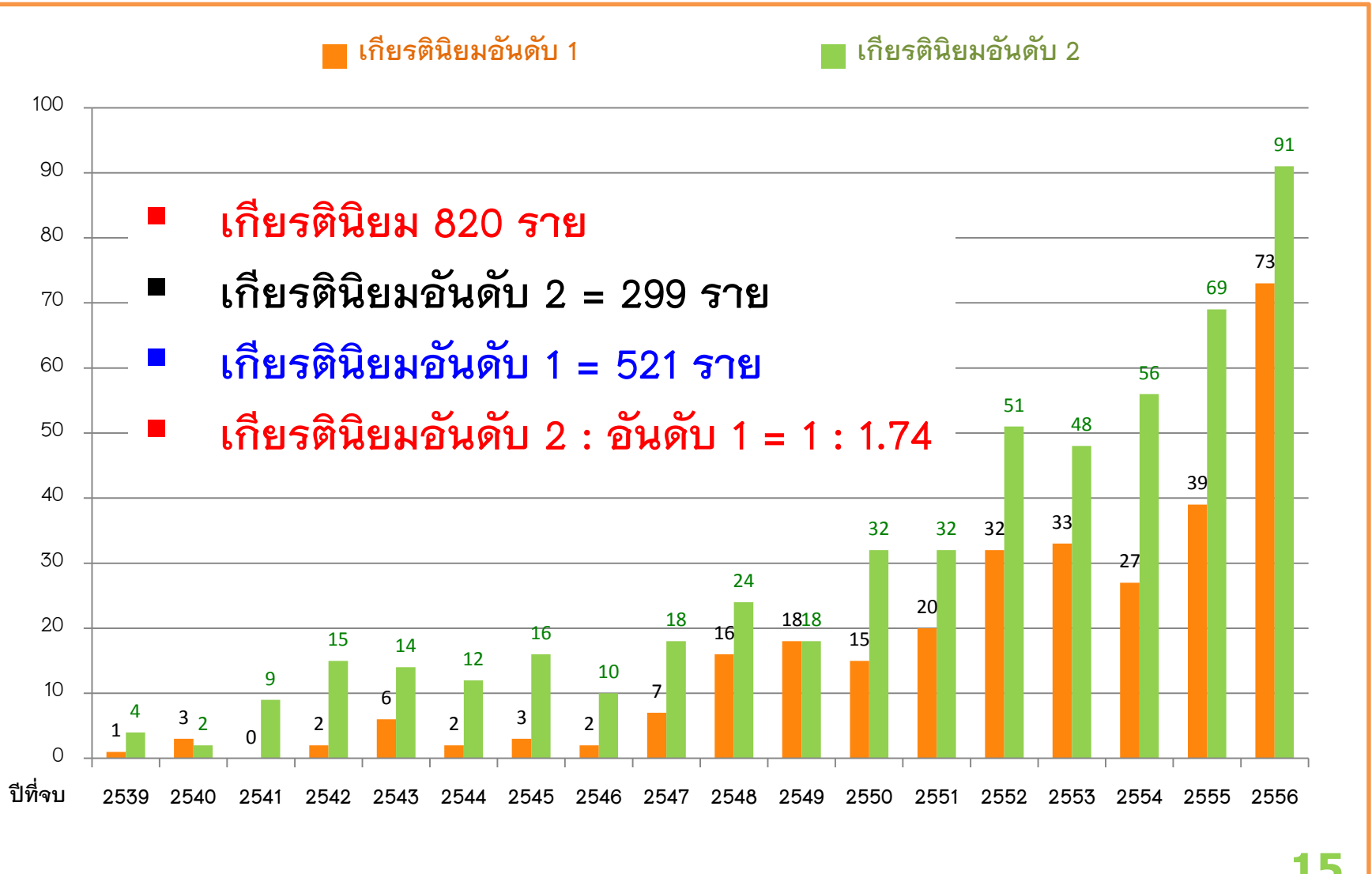

บัณฑิตเกียรตินิยมเทียบกับจำนวนรับเข้า

ปี 2553

ปี 2554

ปี 2555

ปี 2556

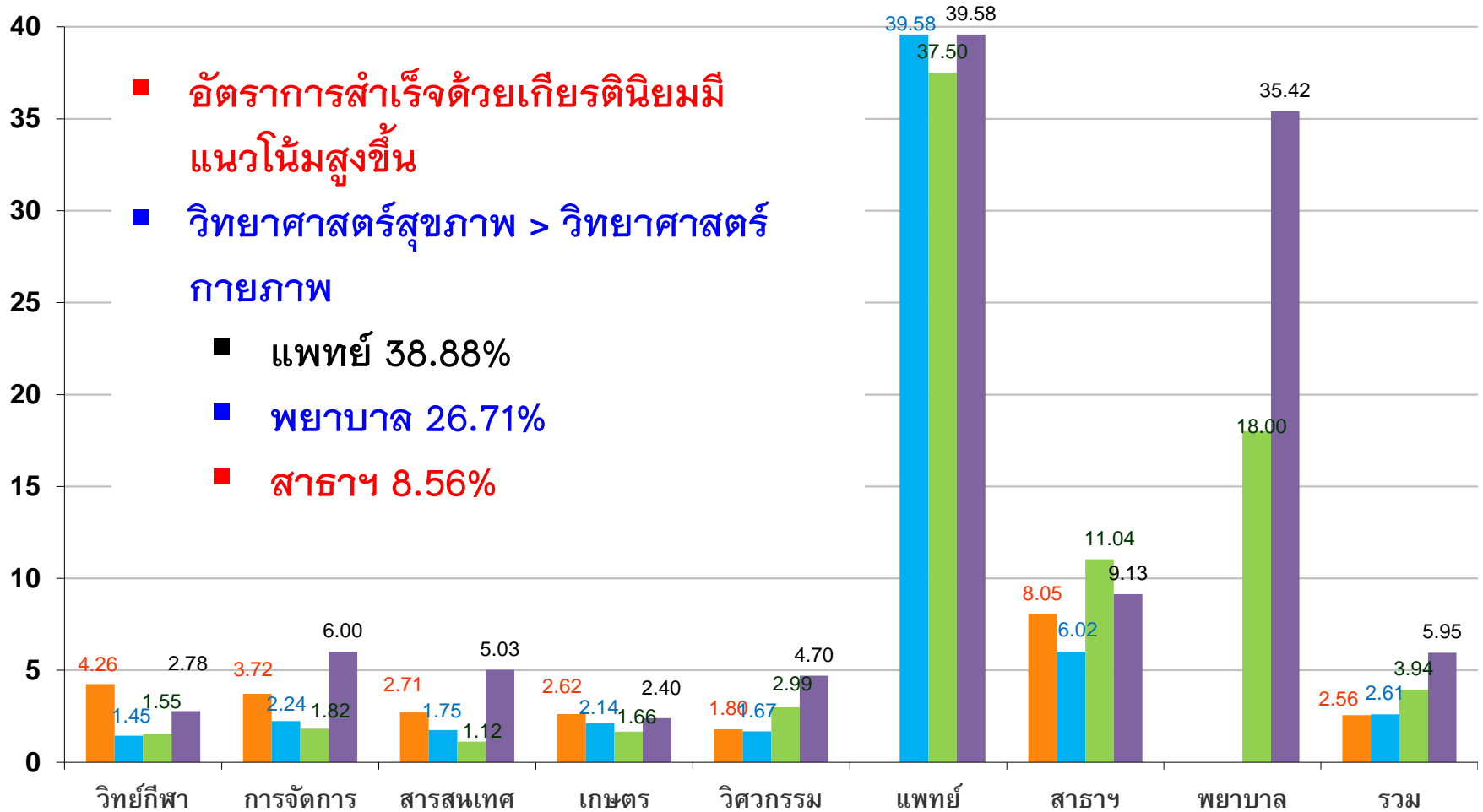

- อัตราการสำเร็จด้วยเกียรตินิยมมีแนวโน้มสูงขึ้น
- วิทยาศาสตร์สุขภาพ > วิทยาศาสตร์กายภาพ
 - แพทย์ 38.88%
 - พยาบาล 26.71%
 - สาขา 8.56%