

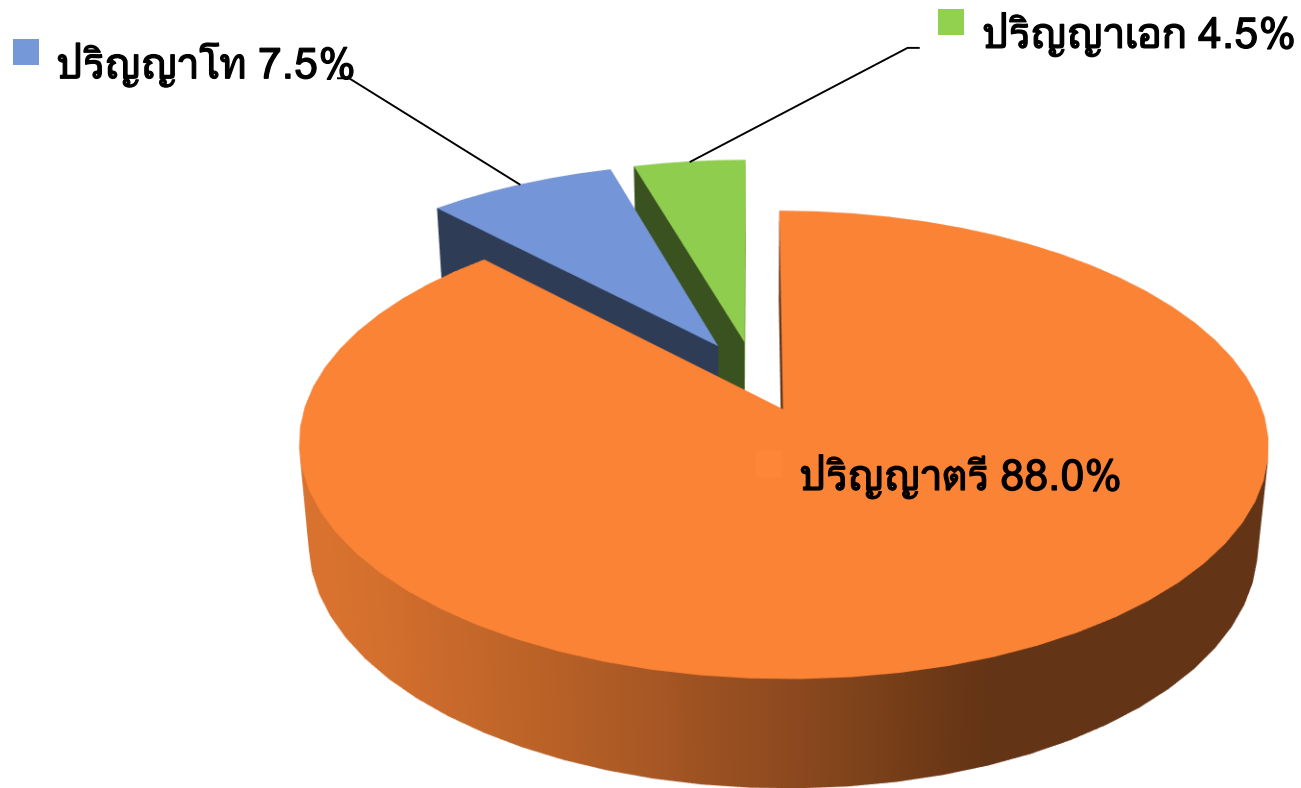

สรุปผลการเรียน ภาคการศึกษาที่ 1/2557

โดย..ผู้อำนวยการศูนย์บริการการศึกษา

จำนวนนักศึกษาปัจจุบัน : แยกตามระดับการศึกษา



ข้อมูล ณ 24 ก.ค.57

จำนวนนักศึกษาปัจจุบัน ระดับปริญญาตรี : แยกตามประเภทการเข้าศึกษา

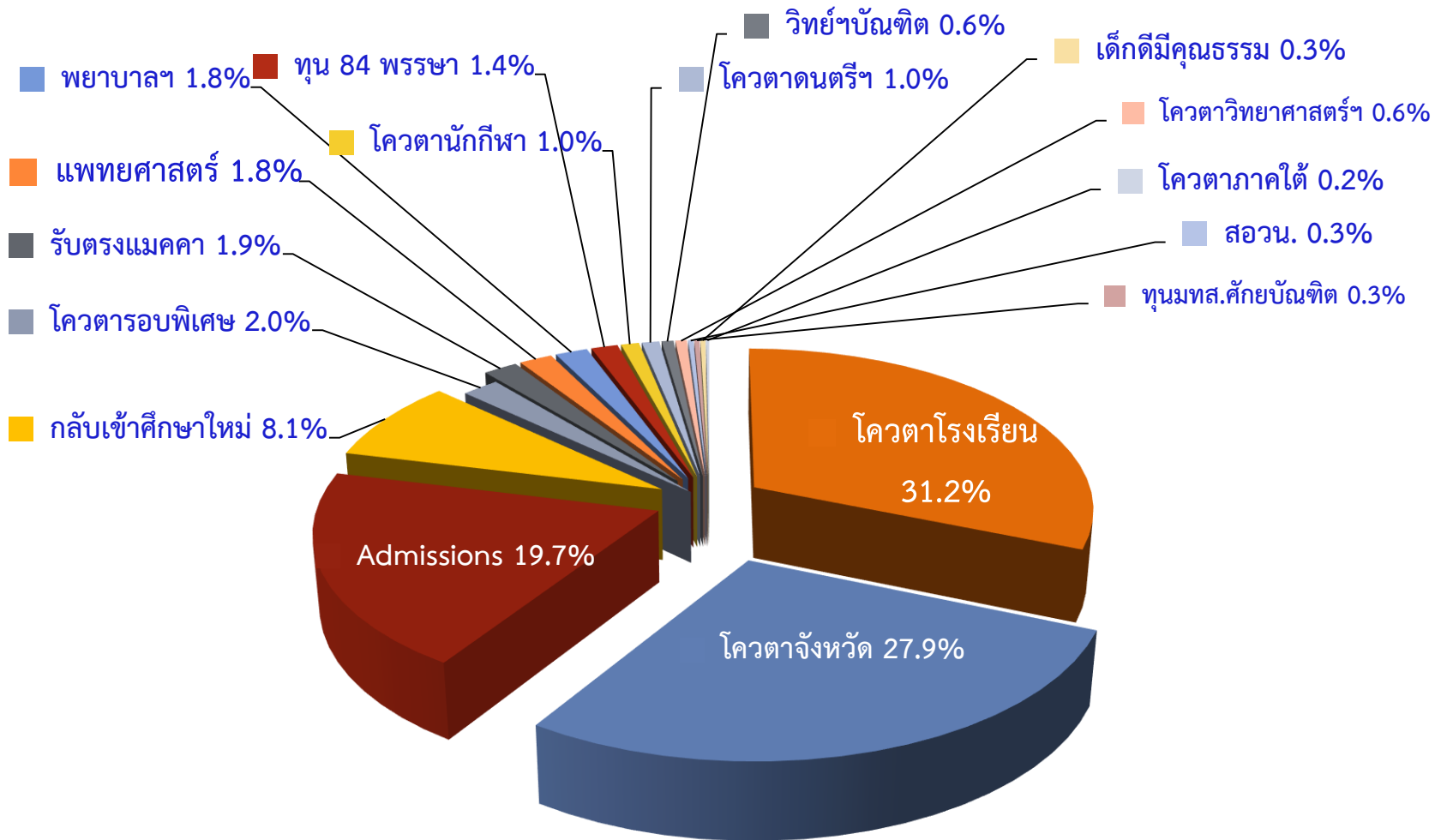

จำนวนรับเข้าระดับปริญญาโท รุ่นปีการศึกษา 2553-2557

แยกตามสำนักวิชา

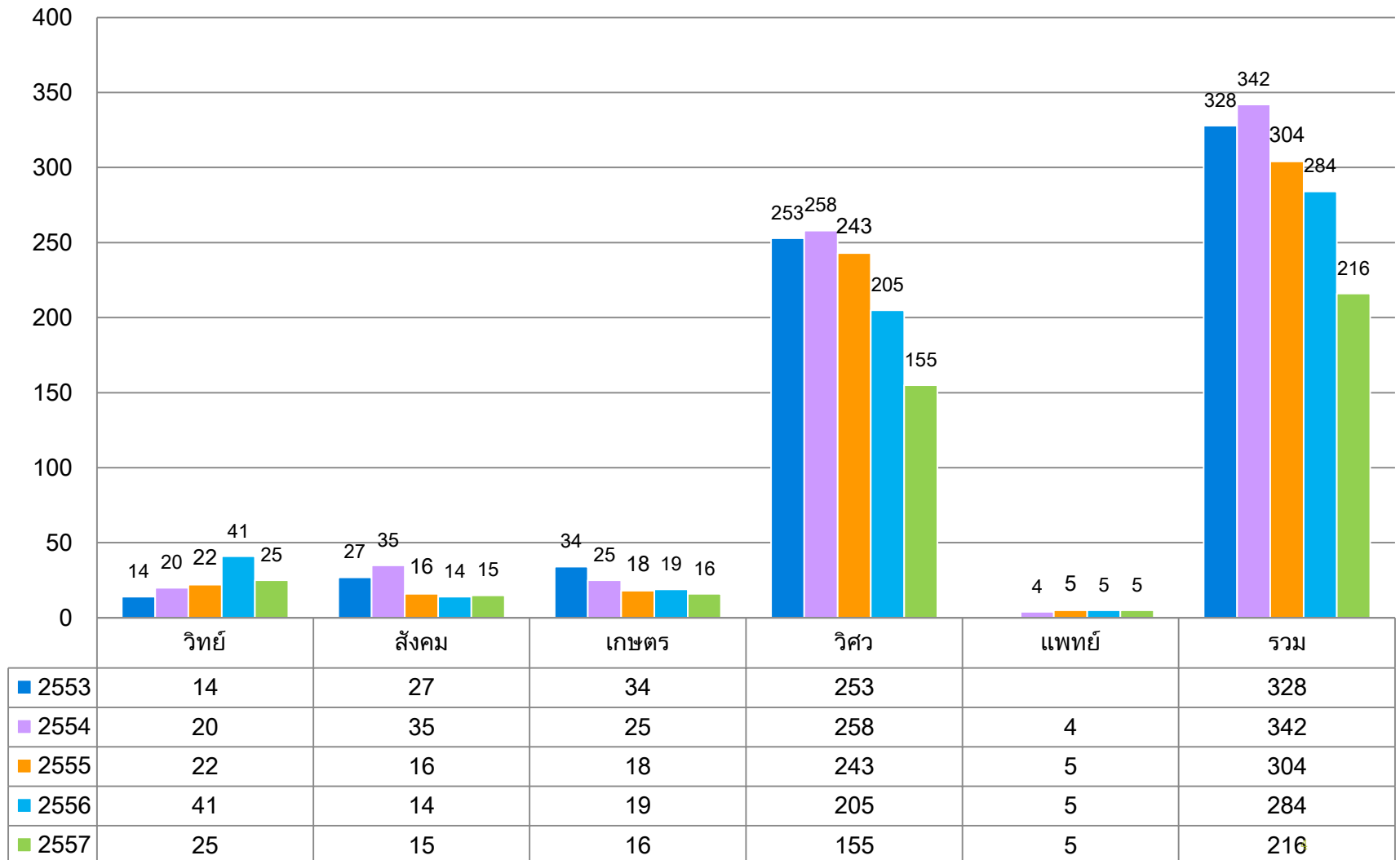

จำนวนรับเข้าระดับปริญญาเอก รุ่นปีการศึกษา 2552-2557 แยกตามสำนักวิชา

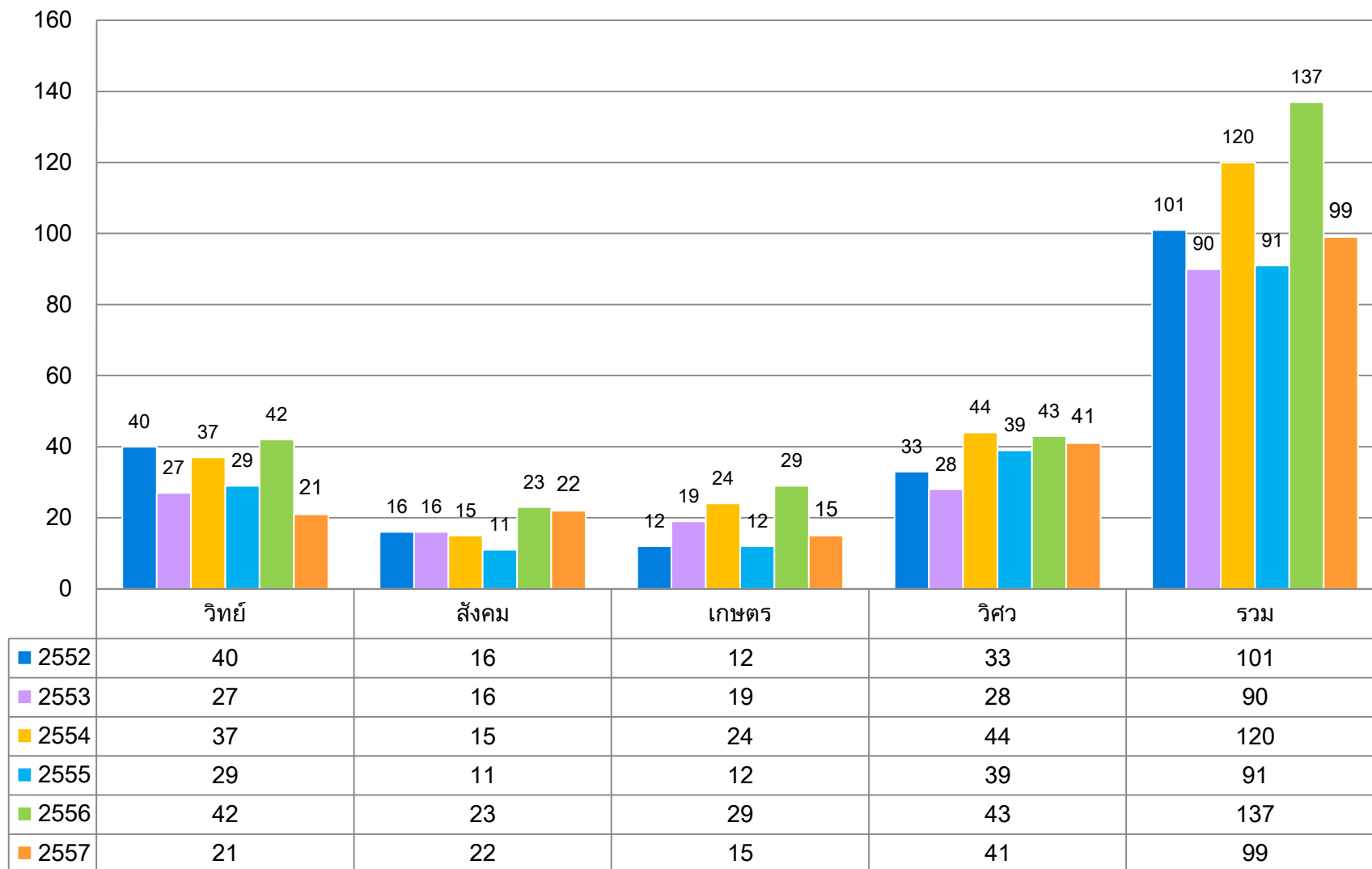

สถานภาพนักศึกษาในระดับปริญญาโท ภาคการศึกษาที่ 1/2557

รุ่นปีการศึกษา 2550-2555

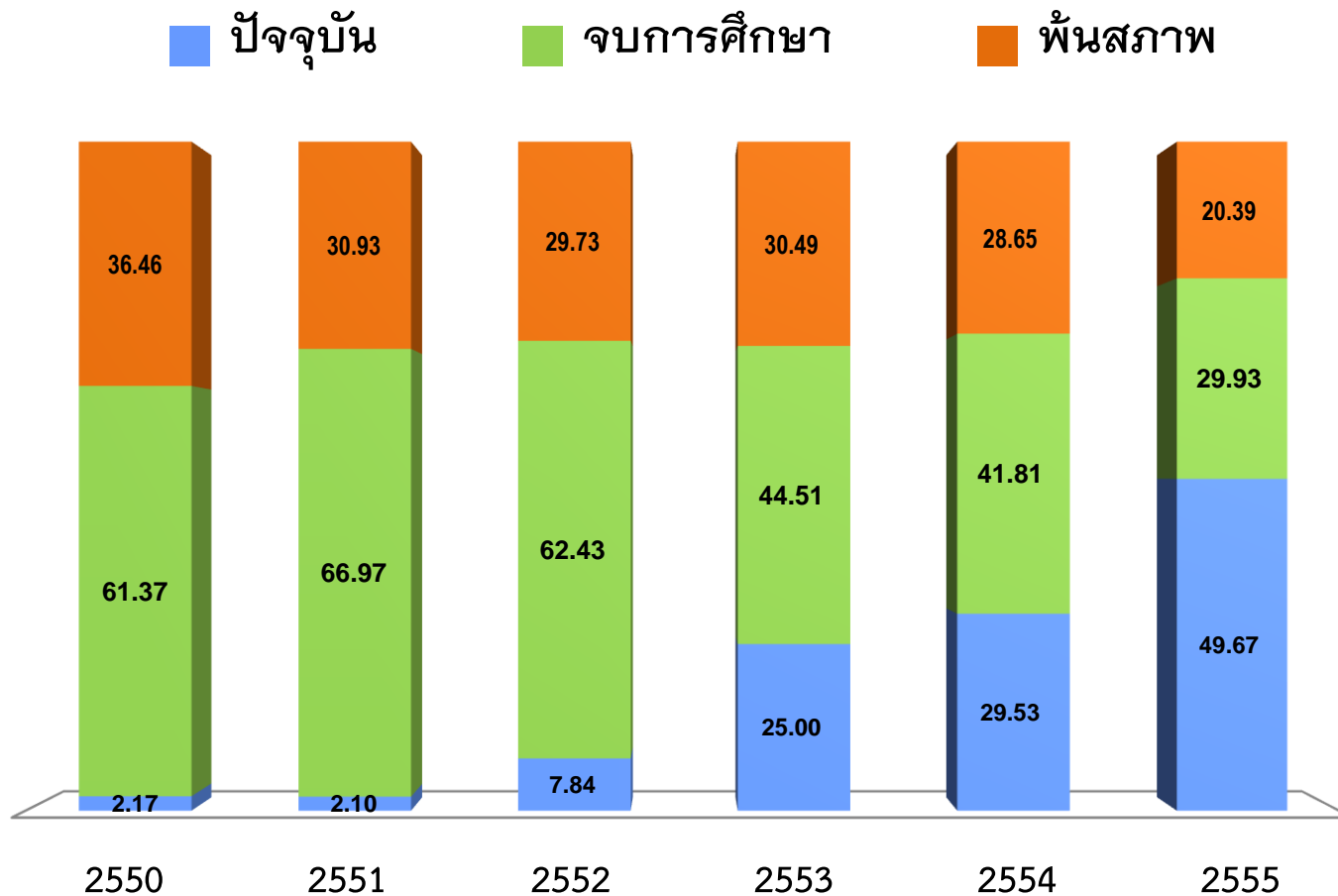

สถานภาพนักศึกษาระดับปริญญาเอก ภาคการศึกษาที่ 1/2557

รุ่นปีการศึกษา 2550-2555

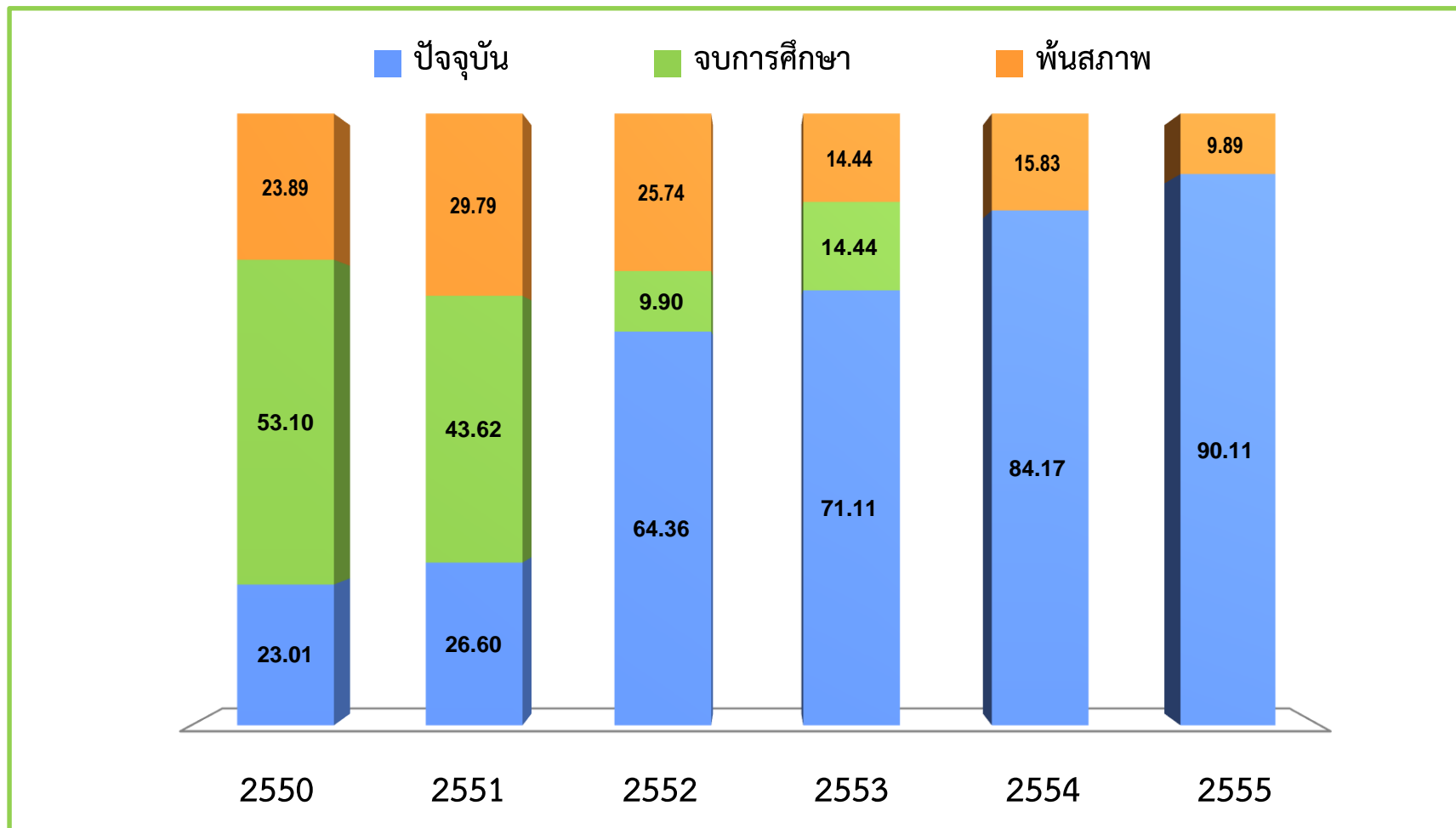

นักศึกษาต่างชาติ : ระดับปริญญาเอก รุ่นปีการศึกษา 2552-2557

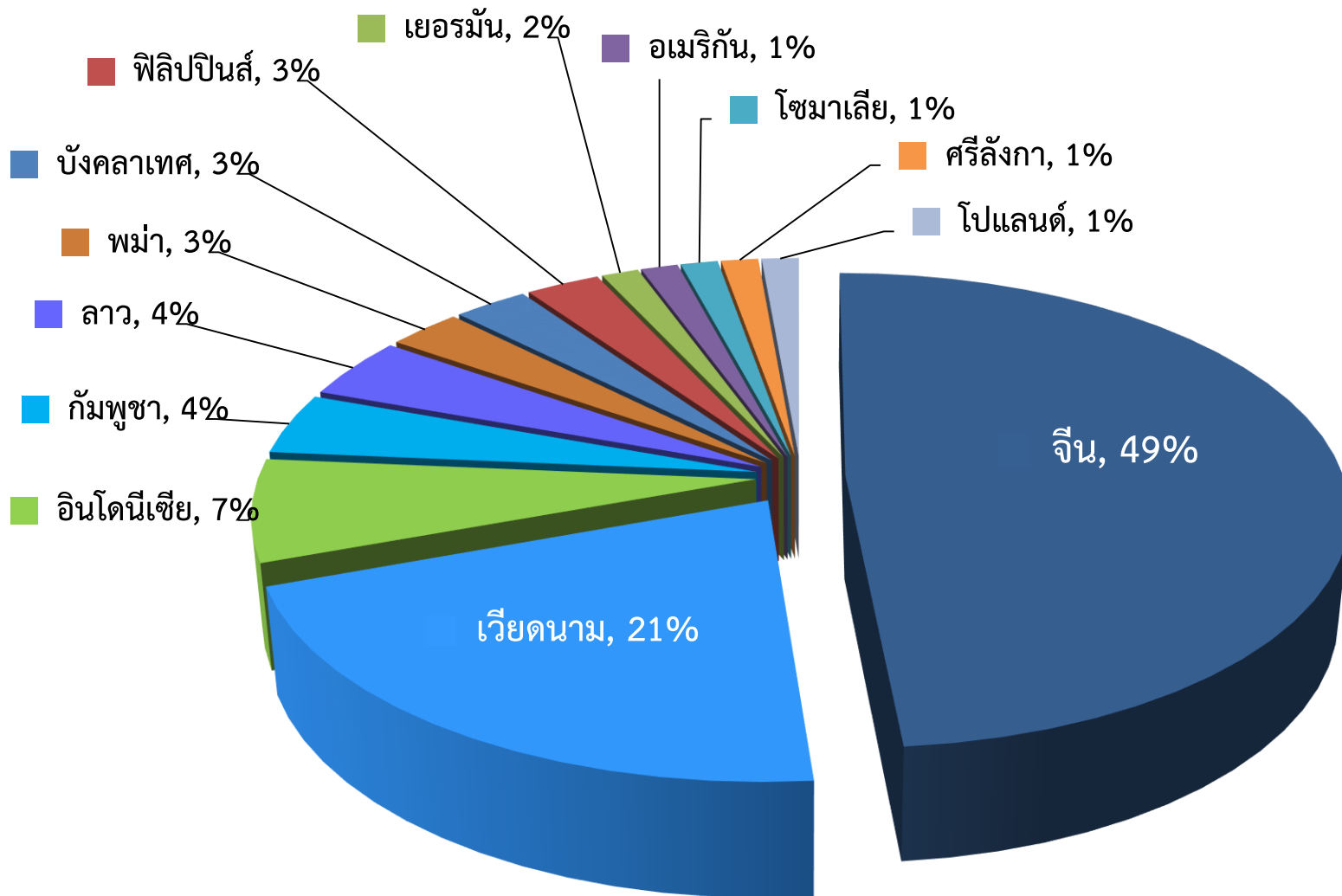

นักศึกษาต่างชาติ : ระดับปริญญาโท รุ่นปีการศึกษา 2553-2557

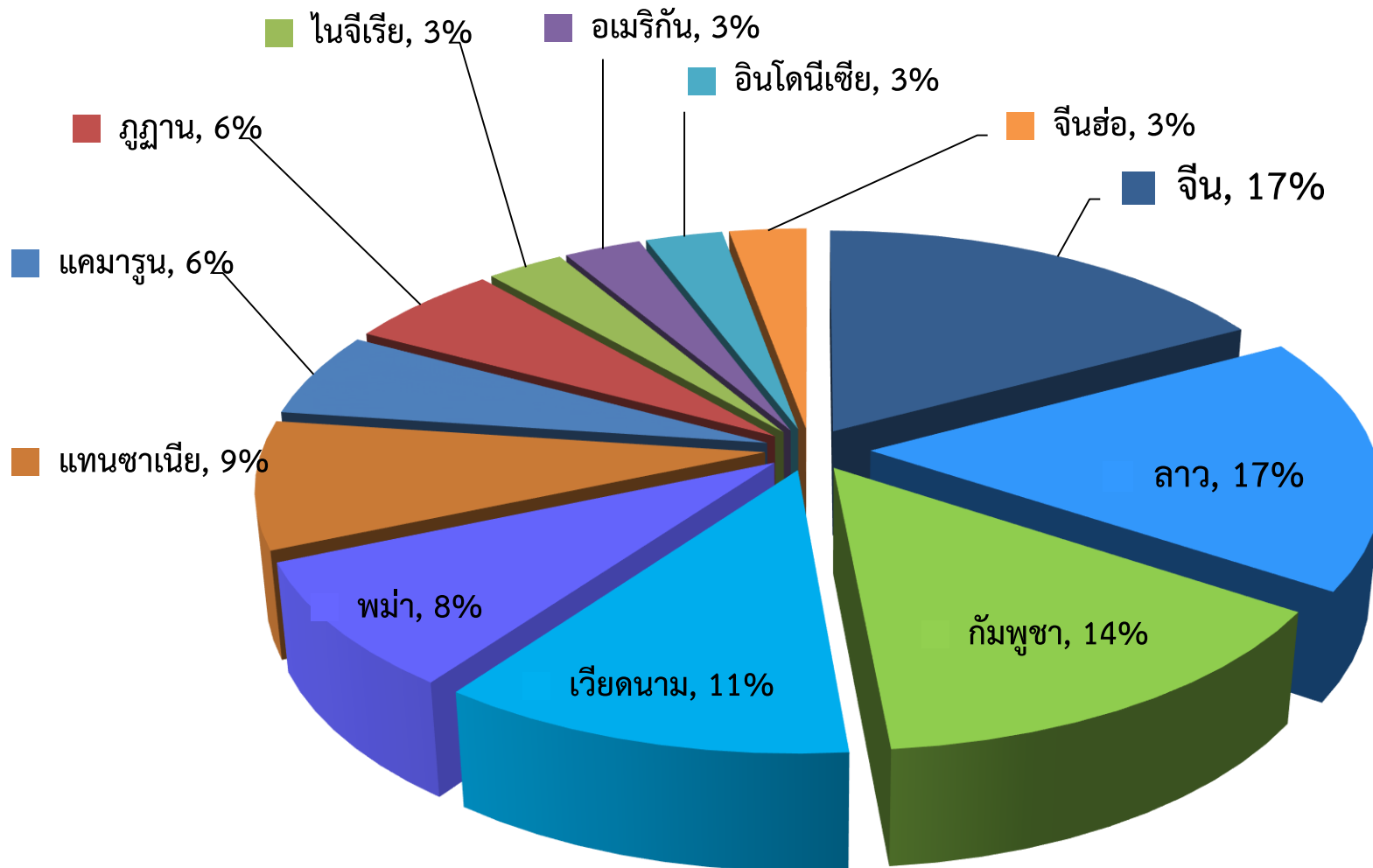

สรุปผลการเรียนเมื่อสิ้นภาคการศึกษาที่ 1 ปีการศึกษา 2557

ระดับปริญญาตรี รุ่นปีการศึกษา 2557 แยกตามกลุ่มสาขาวิชา

กลุ่มสาขาวิชา	จำนวน นักศึกษา	GPA เฉลี่ยรวม	< 1.50	1.50 - 1.79	1.80 - 1.99	2.00 - 2.49	2.50 - 2.99	3.00 - 3.24	3.25 - 3.49	3.50 ขึ้นไป
วิทยาศาสตร์	17	3.71						5.88	17.65	76.47
วิทยาศาสตร์การกีฬา	76	2.05	11.84	13.16	10.53	42.11	21.05	1.32	-	-
เทคโนโลยีสารสนเทศ	300	2.28	10.33	6.00	9.33	36.00	25.33	9.00	2.33	1.67
เทคโนโลยีการจัดการ	155	2.76	0.65	3.23	6.45	23.87	30.97	12.26	9.03	13.55
เทคโนโลยีการเกษตร	369	1.76	29.54	26.83	11.65	21.95	8.40	1.36	0.27	-
สาธารณสุขศาสตร์	243	2.07	13.99	15.23	16.87	32.92	13.99	5.35	1.23	0.41
แพทยศาสตร์	80	3.66	-	-	-	1.25	6.25	2.50	11.25	78.75
วิศวกรรมศาสตร์	2,403	2.31	16.90	11.07	7.53	20.89	21.10	7.91	6.20	8.41
พยาบาลศาสตร์	74	2.94	1.35	1.35	-	21.62	28.38	16.22	9.46	21.62
รวม	3,717	2.30	15.90	11.73	8.37	23.06	19.85	7.26	5.19	8.64

สรุปผลการเรียนเมื่อสิ้นภาคการศึกษาที่ 1 ปีการศึกษา 2557

ระดับปริญญาตรี

รุ่นปีการศึกษา	จำนวน นักศึกษา	GPA เฉลี่ยรวม	< 1.50	1.50 - 1.79	1.80 - 1.99	2.00 - 2.49	2.50 - 2.99	3.00 - 3.24	3.25 - 3.49	3.50 ขึ้นไป
2557	3,717	2.30	15.90	11.73	8.37	23.06	19.85	7.26	5.19	8.64
2556	2,898	2.37	1.90	12.25	16.60	34.13	18.67	6.42	4.90	5.14
2555	2,175	2.40	0.05	8.32	19.82	34.21	23.17	4.87	4.78	4.78
2554	1,776	2.46	0.11	5.24	13.96	39.53	25.68	6.98	5.24	3.27
2553	609	2.18	-	3.61	20.20	66.01	8.87	-	1.15	0.16
2552	210	2.09	-	2.86	27.14	65.24	3.81	0.95	-	-
2551	110	2.08	-	-	39.09	54.55	6.36	-	-	-
2550	28	2.07	-	-	32.14	64.29	3.57	-	-	-

ผลการเรียนของนักศึกษาชั้นปีที่ 1 รุ่นปีการศึกษา 2554–2557 เมื่อสิ้นภาคการศึกษาที่ 1

แยกตามกลุ่มสาขาวิชา

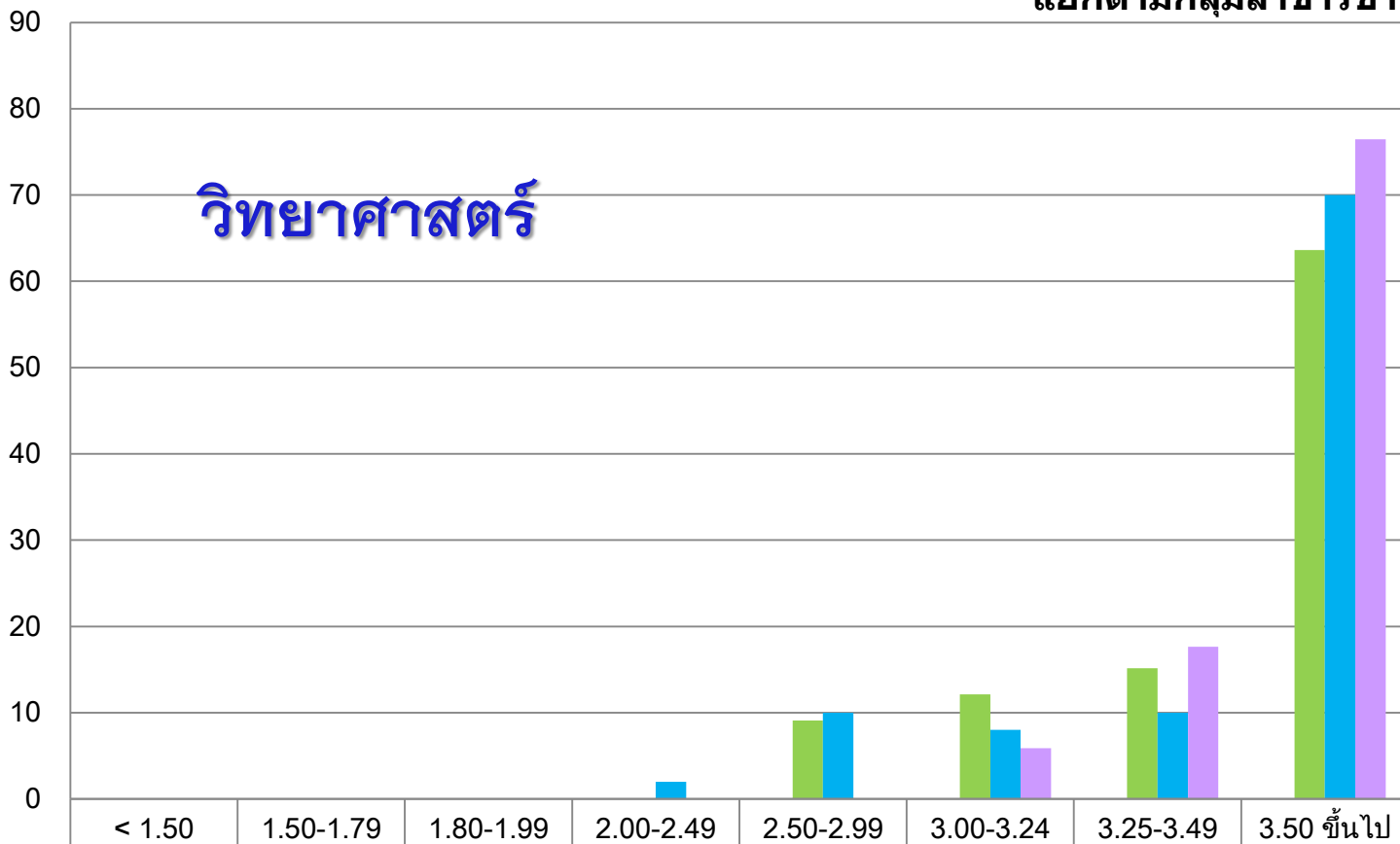

Legend	< 1.50	1.50-1.79	1.80-1.99	2.00-2.49	2.50-2.99	3.00-3.24	3.25-3.49	3.50 ขึ้นไป
■ ภาค 1/54								
■ ภาค 1/55 (N=33, X=3.61)					9.09	12.12	15.15	63.64
■ ภาค 1/56 (N=50, X=3.59)				2.00	10.00	8.00	10.00	70.00
■ ภาค 1/57 (N=17, X=3.71)						5.88	17.65	76.47

ผลการเรียนของนักศึกษาชั้นปีที่ 1 รุ่นปีการศึกษา 2554–2557 เมื่อสิ้นภาคการศึกษาที่ 1

แยกตามกลุ่มสาขาวิชา

วิทยาศาสตร์การกีฬา

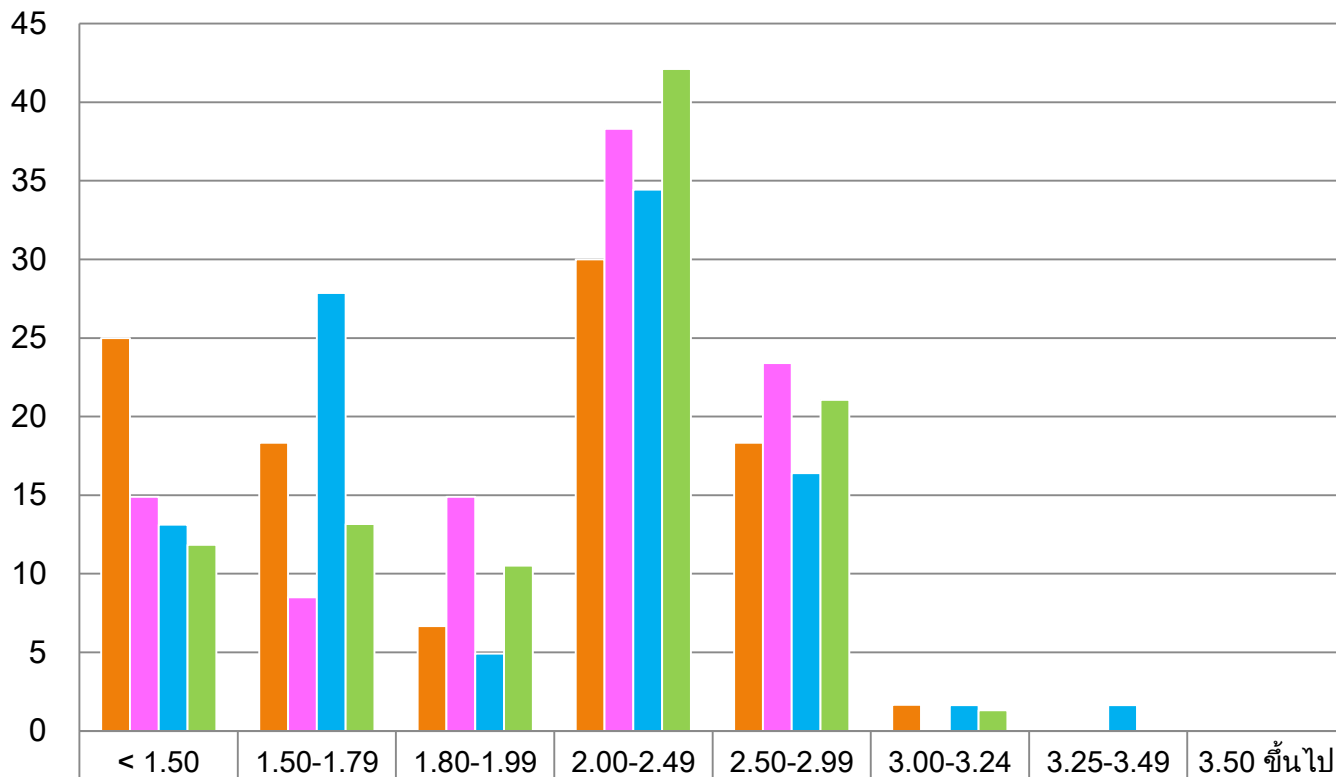

	< 1.50	1.50-1.79	1.80-1.99	2.00-2.49	2.50-2.99	3.00-3.24	3.25-3.49	3.50 ขึ้นไป
■ ภาค 1/54 (N=60,X=1.85)	25.00	18.33	6.67	30.00	18.33	1.67		
■ ภาค 1/55 (N=47,X=2.05)	14.89	8.51	14.89	38.30	23.40			
■ ภาค 1/56 (N=61,X=2.02)	13.11	27.87	4.92	34.43	16.39	1.64	1.64	
■ ภาค 1/57 (N=76,X=2.05)	11.84	13.16	10.53	42.11	21.05	1.32		

ผลการเรียนของนักศึกษาชั้นปีที่ 1 รุ่นปีการศึกษา 2554–2557 เมื่อสิ้นภาคการศึกษาที่ 1

แยกตามกลุ่มสาขาวิชา

เทคโนโลยีสารสนเทศ

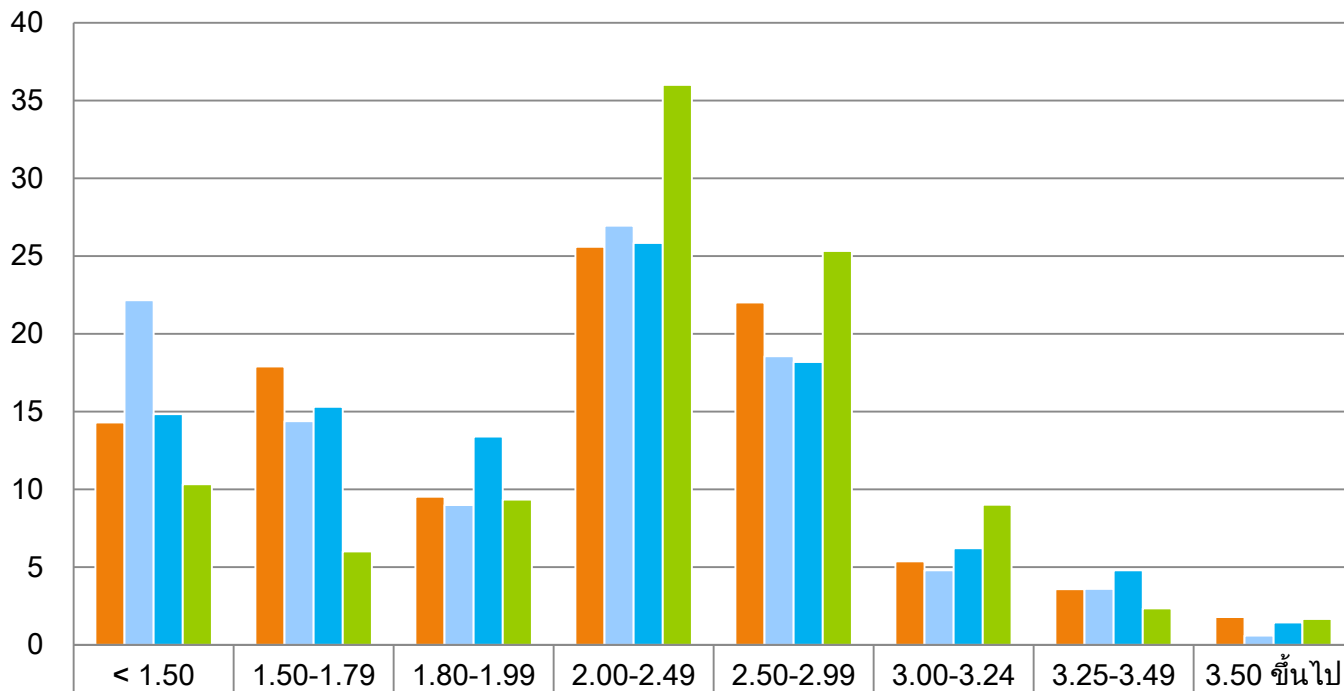

Group	< 1.50	1.50-1.79	1.80-1.99	2.00-2.49	2.50-2.99	3.00-3.24	3.25-3.49	3.50 ขึ้นไป
■ ภาค 1/54 (N=168,X=2.14)	14.29	17.89	9.52	25.60	22.02	5.36	3.57	1.79
■ ภาค 1/55 (N=167,X=2.02)	22.16	14.37	8.98	26.95	18.56	4.79	3.59	0.6
■ ภาค 1/56 (N=209,X=2.13)	14.83	15.31	13.40	25.84	18.18	6.22	4.78	1.44
■ ภาค 1/57 (N=300,X=2.28)	10.33	6.00	9.33	36.00	25.33	9.00	2.33	1.67

ผลการเรียนของนักศึกษาชั้นปีที่ 1 รุ่นปีการศึกษา 2554–2557 เมื่อสิ้นสุดภาคการศึกษาที่ 1

แยกตามกลุ่มสาขาวิชา

เทคโนโลยีการจัดการ

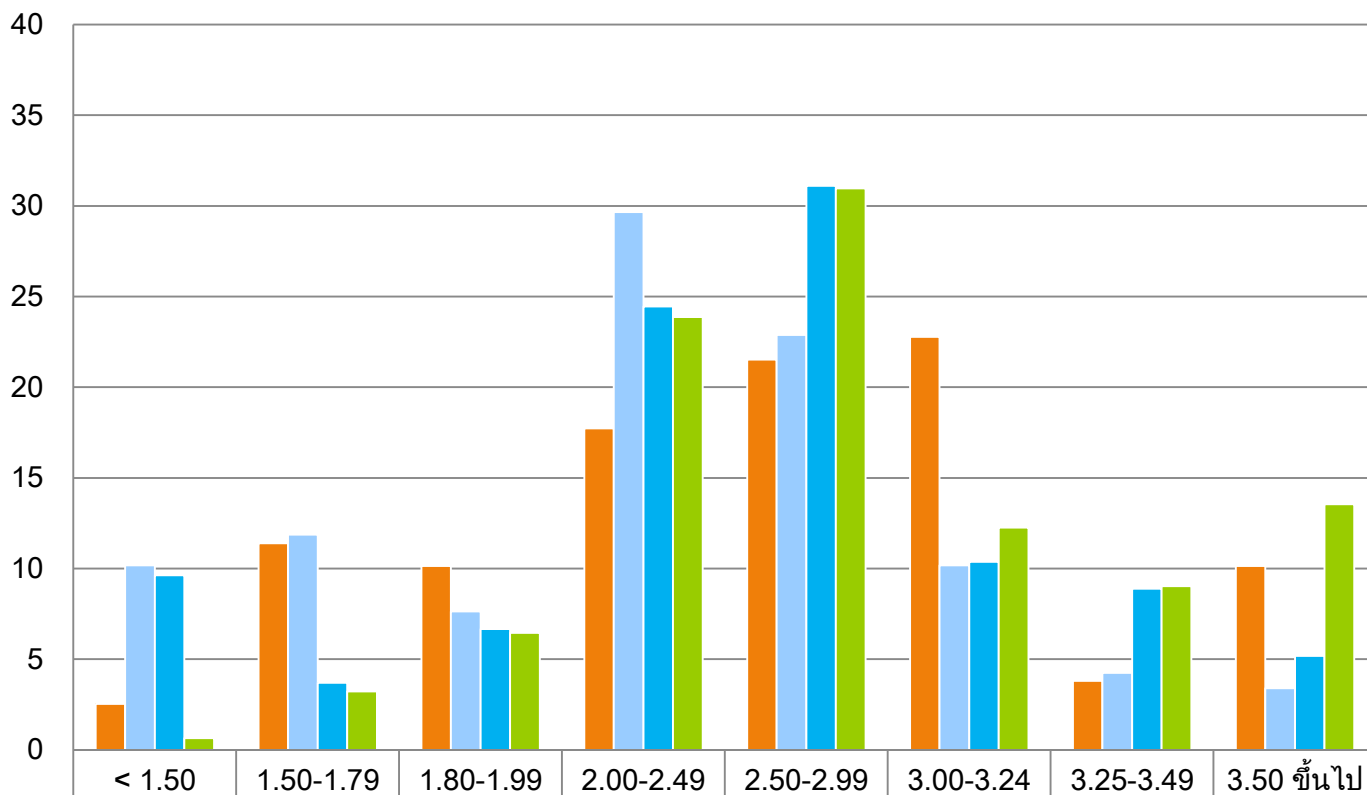

	< 1.50	1.50-1.79	1.80-1.99	2.00-2.49	2.50-2.99	3.00-3.24	3.25-3.49	3.50 ขึ้นไป
■ ภาค 1/54 (N=79,X=2.58)	2.53	11.39	10.13	17.72	21.52	22.78	3.80	10.13
■ ภาค 1/55 (N=118,X=2.30)	10.17	11.86	7.63	29.66	22.88	10.17	4.24	3.39
■ ภาค 1/56 (N=135,X=2.51)	9.63	3.70	6.67	24.44	31.11	10.37	8.89	5.19
■ ภาค 1/57 (N=155,X=2.76)	0.65	3.23	6.45	23.87	30.97	12.26	9.03	13.55

ผลการเรียนของนักศึกษาชั้นปีที่ 1 รุ่นปีการศึกษา 2554–2557 เมื่อสิ้นภาคการศึกษาที่ 1

เทคโนโลยีการเกษตร

แยกตามกลุ่มสาขาวิชา

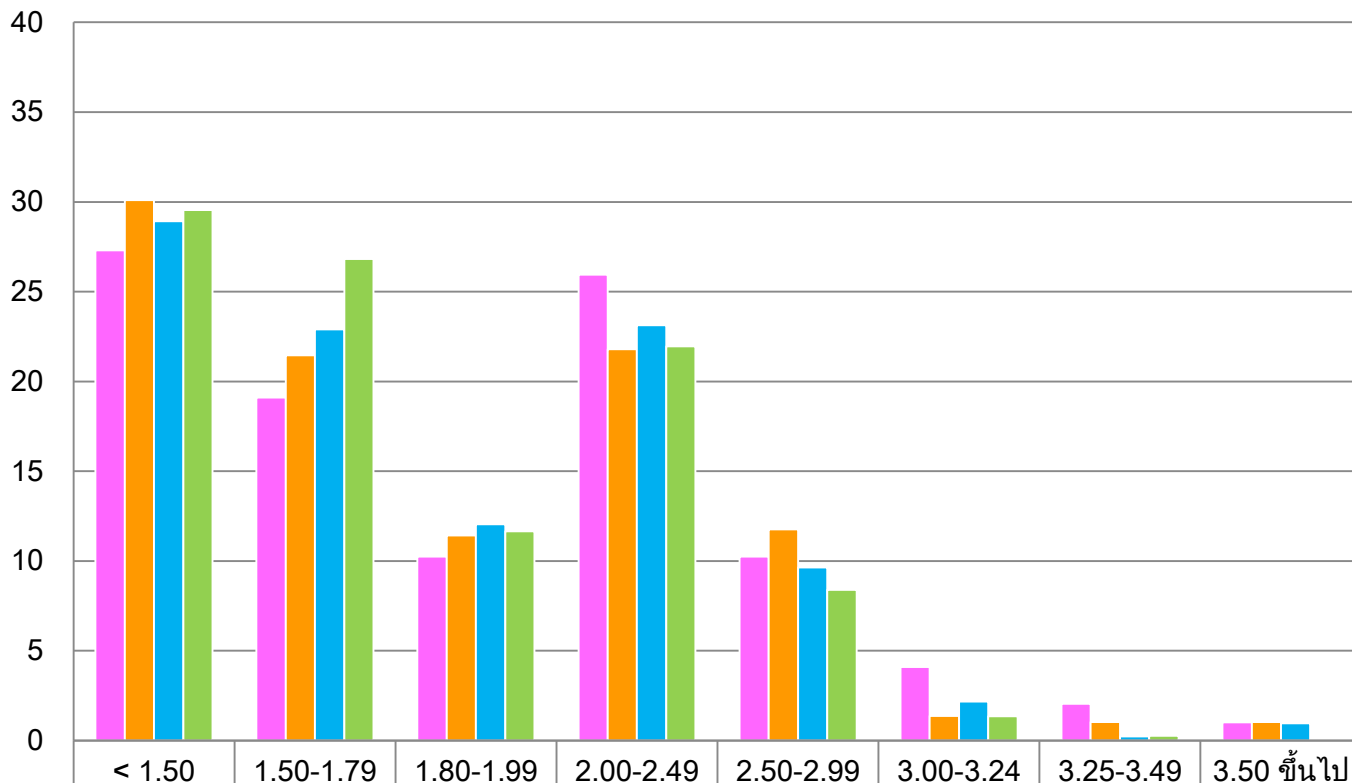

■ ภาค 1/54 (N=293, X=1.86)	27.30	19.11	10.24	25.94	10.24	4.10	2.05	1.02
■ ภาค 1/55 (N=289, X=1.79)	30.10	21.45	11.42	21.80	11.76	1.38	1.04	1.04
■ ภาค 1/56 (N=415, X=1.80)	28.92	22.89	12.05	23.13	9.64	2.17	0.24	0.96
■ ภาค 1/57 (N=369, X=1.76)	29.54	26.83	11.65	21.95	8.40	1.36	0.27	

ผลการเรียนของนักศึกษาชั้นปีที่ 1 รุ่นปีการศึกษา 2554–2557 เมื่อสิ้นภาคการศึกษาที่ 1

แยกตามกลุ่มสาขาวิชา

วิศวกรรมศาสตร์

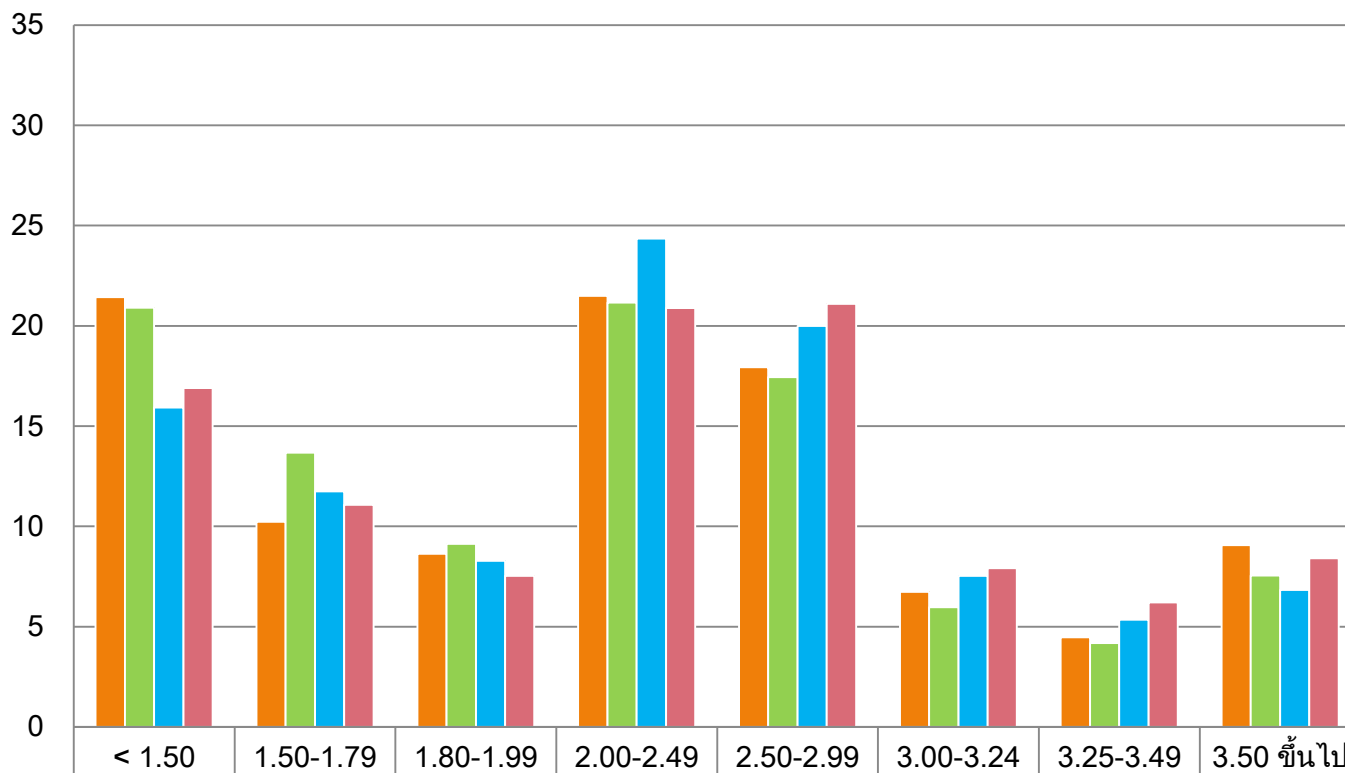

	< 1.50	1.50-1.79	1.80-1.99	2.00-2.49	2.50-2.99	3.00-3.24	3.25-3.49	3.50 ขึ้นไป
■ ภาค 1/54 (N=1633,X=2.21)	21.43	10.23	8.63	21.49	17.94	6.74	4.47	9.06
■ ภาค 1/55 (N=1961,X=2.16)	20.91	13.67	9.13	21.16	17.44	5.97	4.18	7.55
■ ภาค 1/56 (N=2136,X=2.27)	15.92	11.75	8.29	24.34	19.99	7.54	5.34	6.84
■ ภาค 1/57 (N=2403,X=2.31)	16.90	11.07	7.53	20.89	21.10	7.91	6.20	8.41

ผลการเรียนของนักศึกษาชั้นปีที่ 1 รุ่นปีการศึกษา 2554–2557 เมื่อสิ้นภาคการศึกษาที่ 1

แยกตามกลุ่มสาขาวิชา

สาธารณสุขศาสตร์

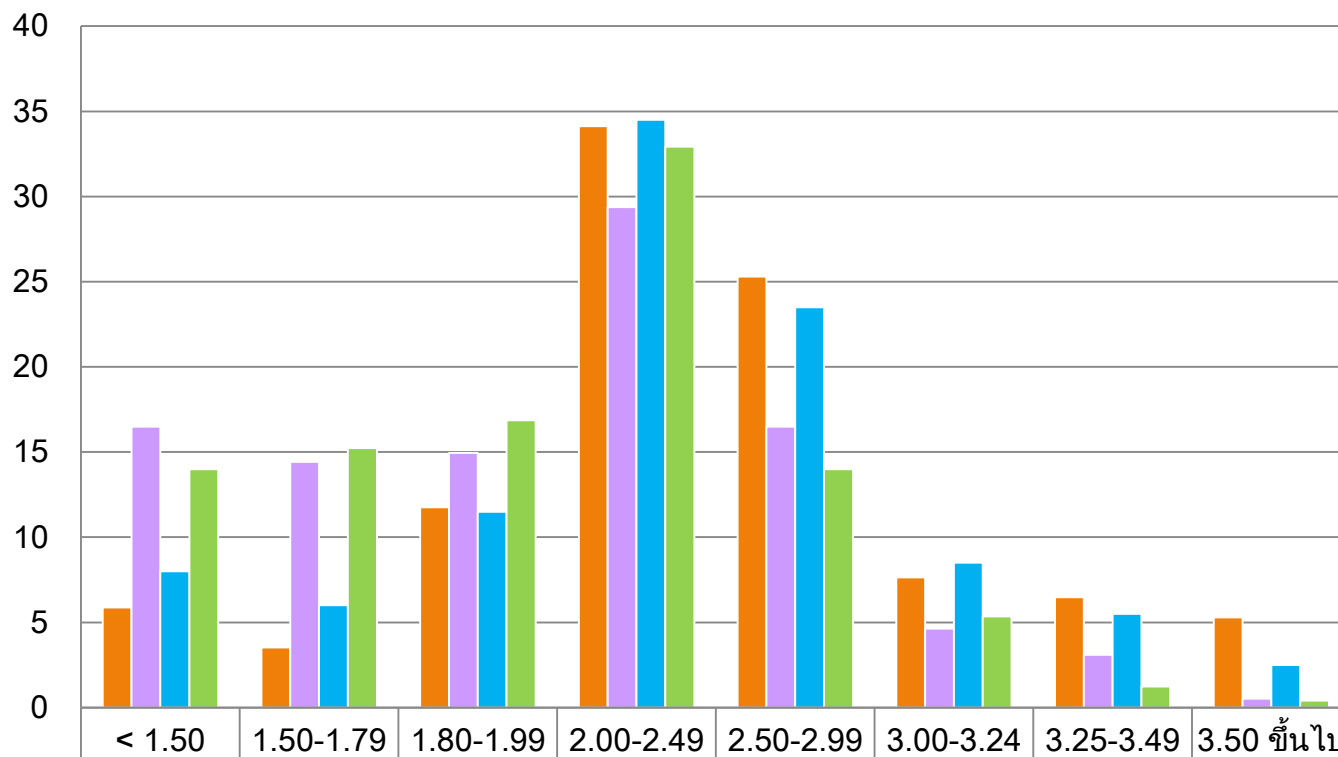

■ ภาค 1/54 (N=170,X=2.44)	5.88	3.53	11.76	34.12	25.29	7.65	6.47	5.29
■ ภาค 1/55 (N=194,X=2.08)	16.49	14.43	14.95	29.38	16.49	4.64	3.09	0.52
■ ภาค 1/56 (N=200,X=2.35)	8.00	6.00	11.50	34.50	23.50	8.50	5.50	2.50
■ ภาค 1/57 (N=243,X=2.07)	13.99	15.23	16.87	32.92	13.99	5.35	1.23	0.41

ผลการเรียนของนักศึกษาชั้นปีที่ 1 รุ่นปีการศึกษา 2554-2557 เมื่อสิ้นสุดภาคการศึกษาที่ 1

แยกตามกลุ่มสาขาวิชา

แพทยศาสตร์

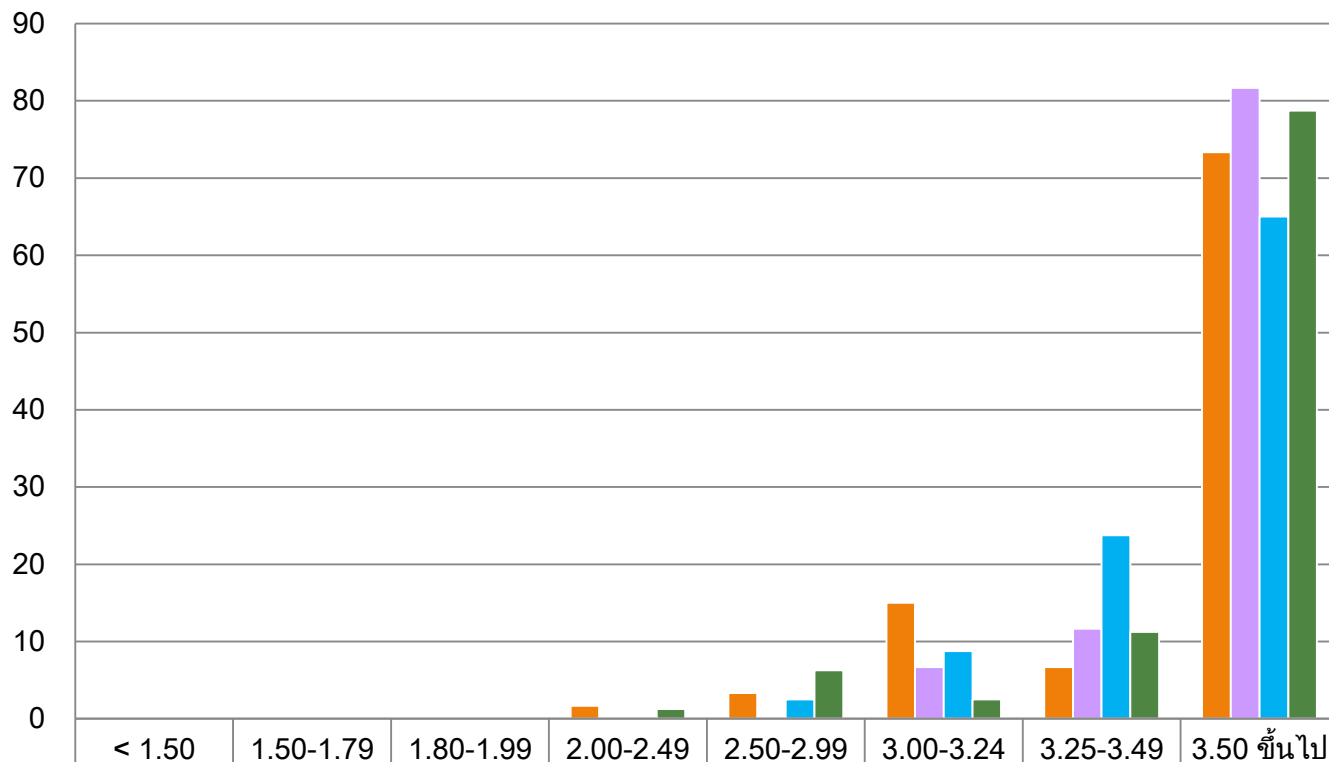

■ ภาค 1/54 (N=60,X=3.62)				1.67	3.33	15.00	6.67	73.33
■ ภาค 1/55 (N=60,X=3.70)						6.67	11.67	81.67
■ ภาค 1/56 (N=80,X=3.61)					2.50	8.75	23.75	65.00
■ ภาค 1/57 (N=80,X=3.66)				1.25	6.25	2.50	11.25	78.75

ผลการเรียนของนักศึกษาชั้นปีที่ 1 รุ่นปีการศึกษา 2554–2557 เมื่อสิ้นภาคการศึกษาที่ 1

พยาบาลศาสตร์

แยกตามกลุ่มสาขาวิชา

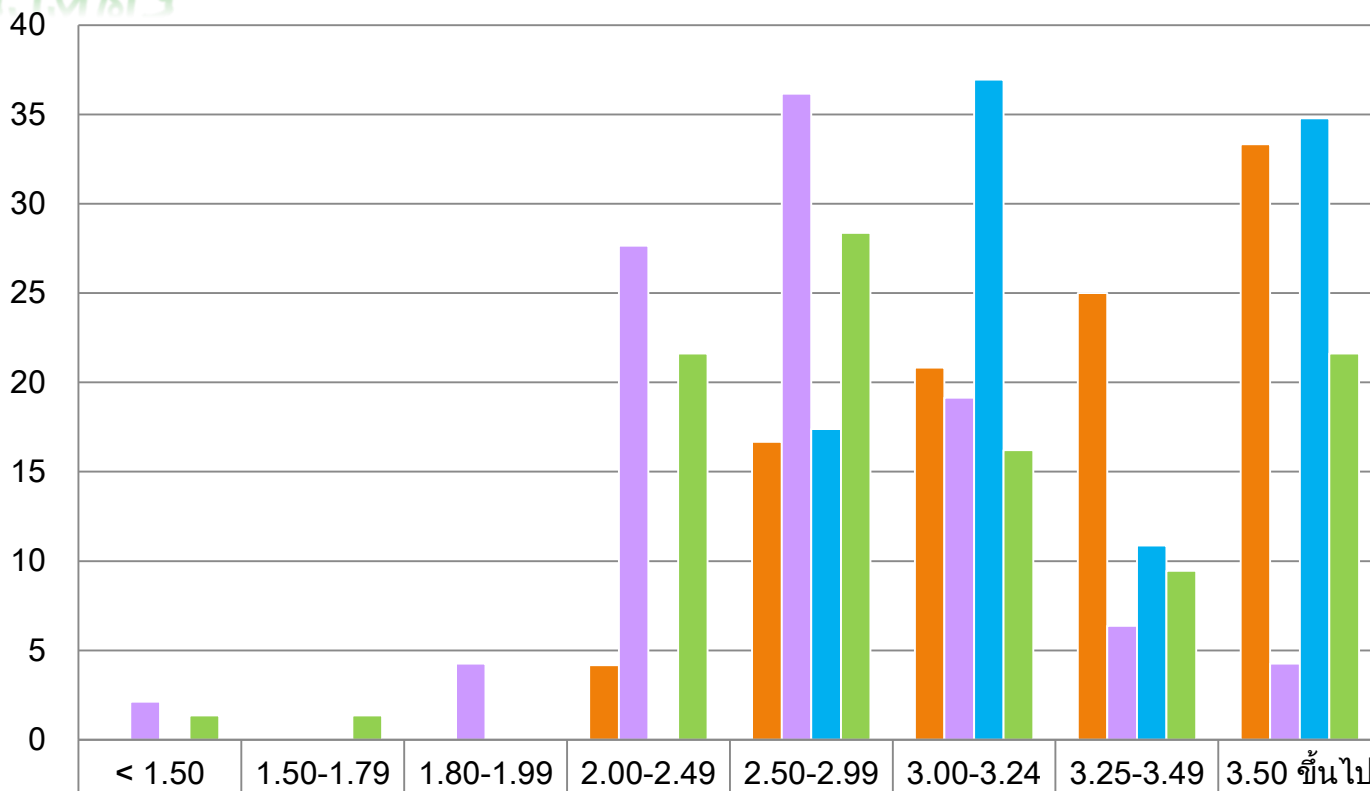

■ ภาค 1/54 (N=48,X=3.28)				4.17	16.67	20.83	25.00	33.33
■ ภาค 1/55 (N=47,X=2.70)	2.13		4.26	27.66	36.17	19.15	6.38	4.26
■ ภาค 1/56 (N=46,X=3.27)					17.39	36.96	10.87	34.78
■ ภาค 1/57 (N=74,X=2.94)	1.35	1.35		21.62	28.38	16.22	9.46	21.62

ผลการเรียนของนักศึกษาชั้นปีที่ 1 รุ่นปีการศึกษา 2554–2557 เมื่อสิ้นภาคการศึกษาที่ 1

รวมทุกกลุ่มสาขาวิชา

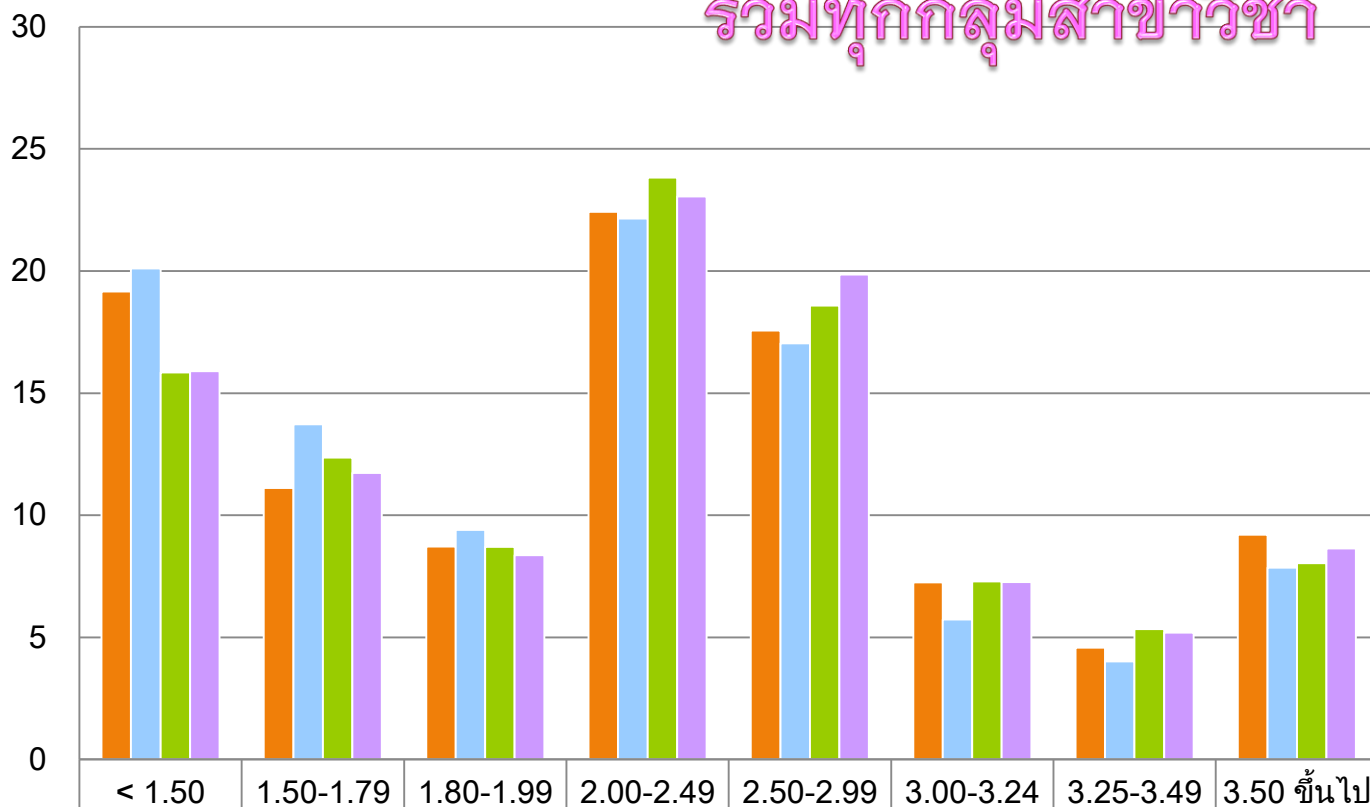

ภาค 1/54 (N=2511,X=2.24)	19.16	11.11	8.72	22.42	17.56	7.25	4.58	9.20
ภาค 1/55 (N=2916,X=2.17)	20.10	13.72	9.40	22.15	17.04	5.73	4.01	7.85
ภาค 1/56 (N=3332,X=2.28)	15.85	12.36	8.70	23.83	18.58	7.29	5.34	8.04
ภาค 1/57 (N=3717,X=2.30)	15.90	11.73	8.37	23.06	19.85	7.26	5.19	8.64

ผลการเรียนของนักศึกษาชั้นปีที่ 1 รุ่นปีการศึกษา 2554–2557 เมื่อสิ้นสุดภาคการศึกษาที่ 1 แยกตามประเภทการเข้าศึกษา

Admissions

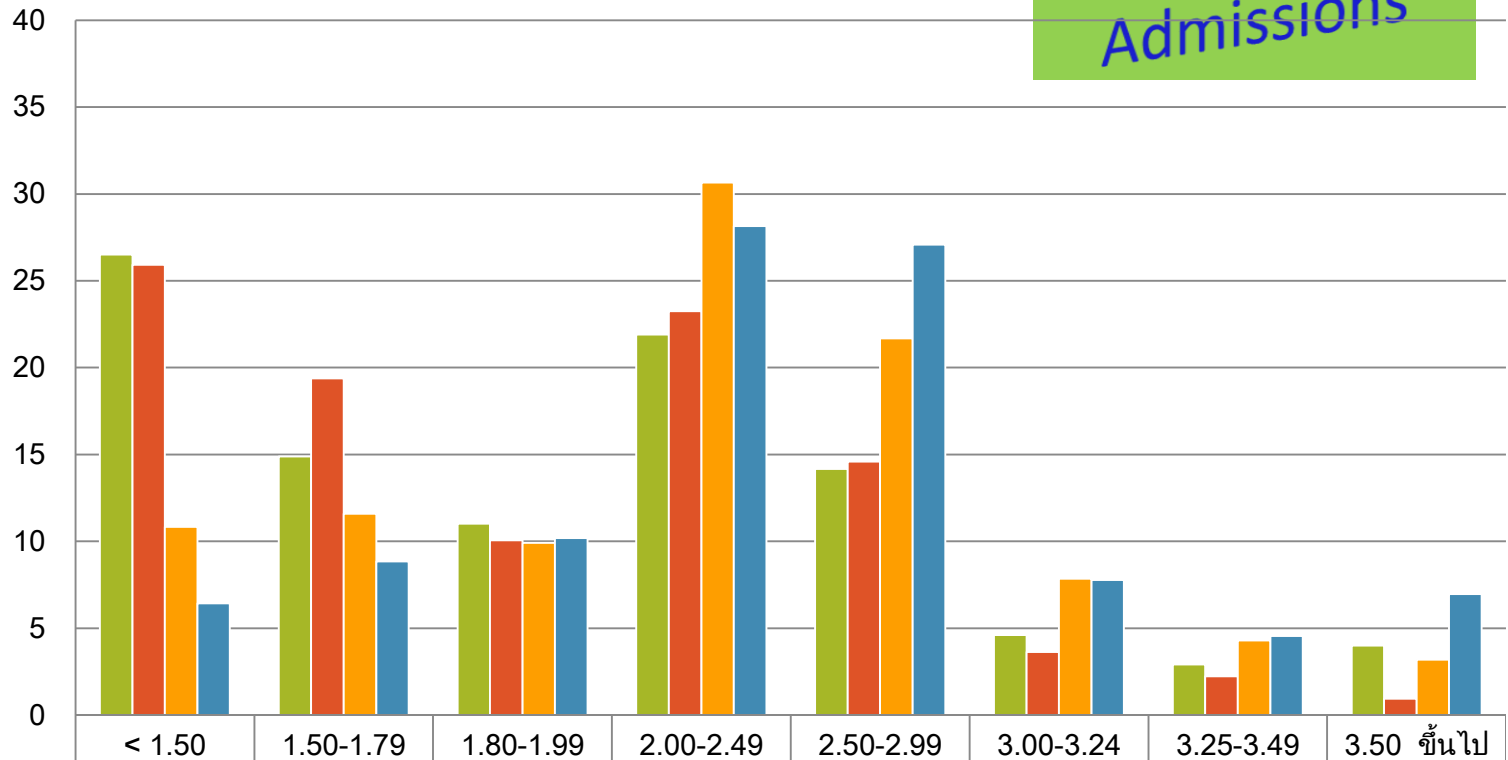

ภาค 1/54 (N=826, X=1.98)	26.51	14.89	11.02	21.91	14.16	4.60	2.91	4.00
ภาค 1/55 (N=856, X=1.91)	25.93	19.39	10.05	23.25	14.60	3.62	2.22	0.93
ภาค 1/56 (N=535, X=2.29)	10.84	11.59	9.91	30.65	21.68	7.85	4.30	3.18
ภาค 1/57 (N=373, X=2.43)	6.43	8.85	10.19	28.15	27.08	7.77	4.56	6.97

ผลการเรียนของนักศึกษาชั้นปีที่ 1 รุ่นปีการศึกษา 2554–2557 เมื่อสิ้นสุดภาคการศึกษาที่ 1 แยกตามประเภทการเข้าศึกษา

โคราชจังหวัด

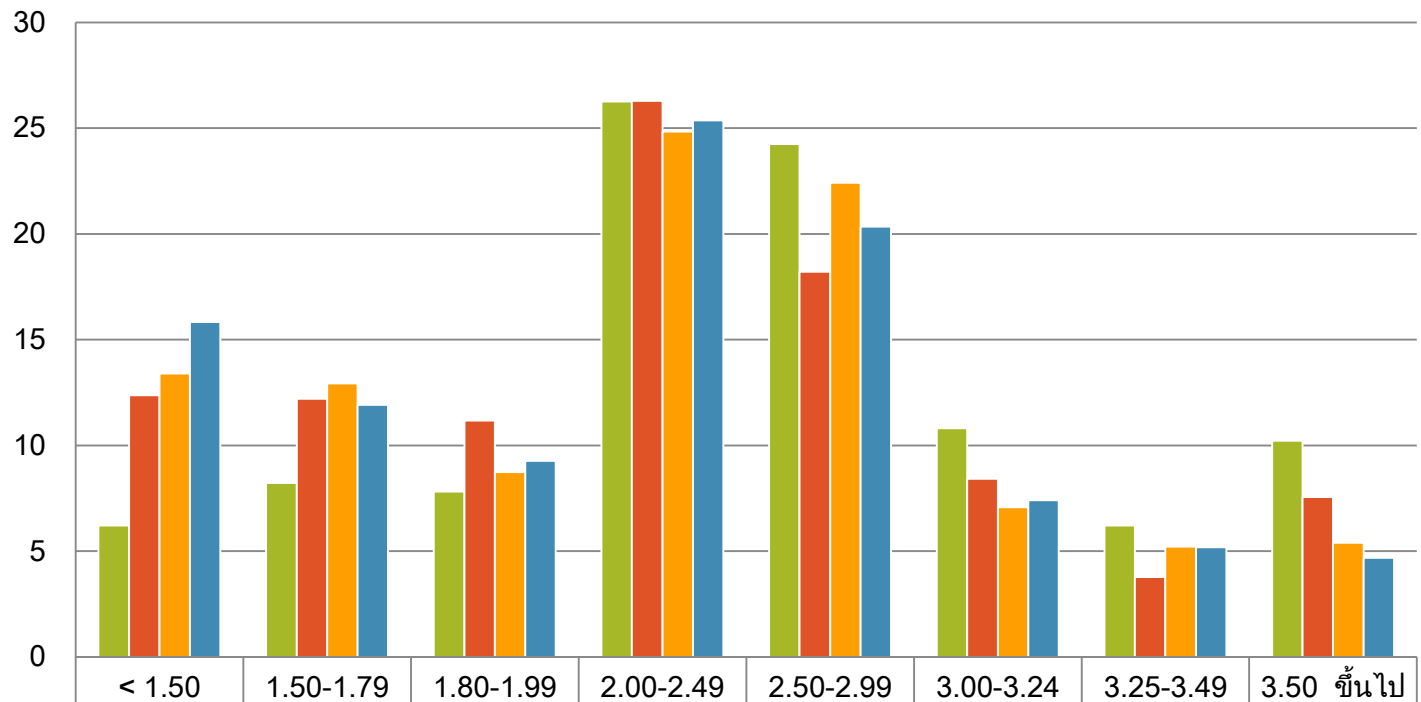

■ ภาค 1/54 (N=499,X=2.53)	6.21	8.22	7.82	26.25	24.25	10.82	6.21	10.22
■ ภาค 1/55 (N=582,X=2.30)	12.37	12.20	11.17	26.29	18.21	8.42	3.78	7.56
■ ภาค 1/56 (N=1075,X=2.28)	13.40	12.93	8.74	24.84	22.42	7.07	5.21	5.40
■ ภาค 1/57 (N=1175,X=2.25)	15.83	11.91	9.28	25.36	20.34	7.40	5.19	4.68

ผลการเรียนของนักศึกษาชั้นปีที่ 1 รุ่นปีการศึกษา 2554–2557 เมื่อสิ้นภาคการศึกษาที่ 1 แยกตามประเภทการเข้าศึกษา

โควตาโรงเรียน

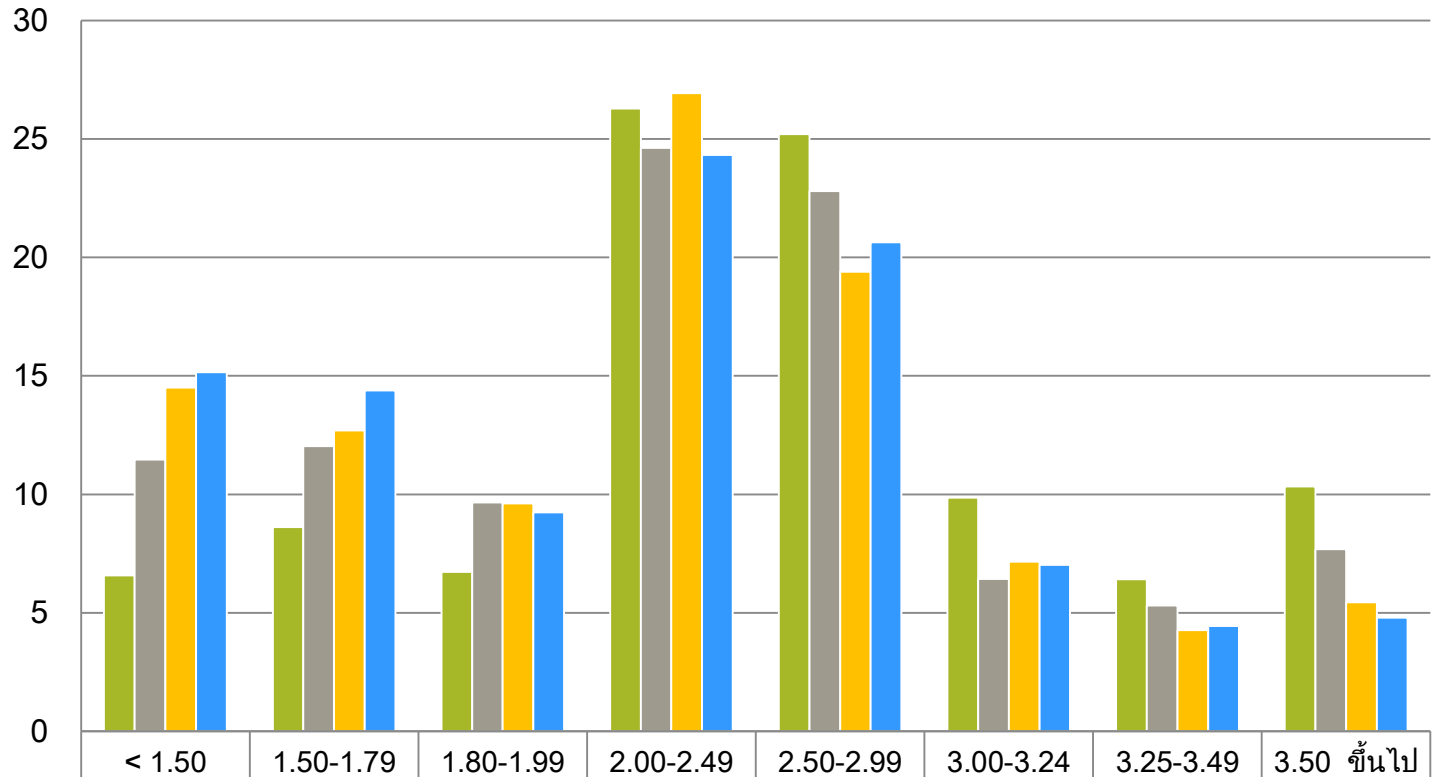

■ ภาค 1/54(N=639,X=2.52)	6.57	8.61	6.73	26.29	25.20	9.86	6.42	10.33
■ ภาค 1/55(N=715,X=2.34)	11.47	12.03	9.65	24.62	22.80	6.43	5.31	7.69
■ ภาค 1/56(N=1103,X=2.25)	14.51	12.69	9.61	26.93	19.40	7.16	4.26	5.44
■ ภาค 1/57(N=1439,X=2.23)	15.15	14.38	9.24	24.32	20.64	7.02	4.45	4.79

ผลการเรียนของนักศึกษาชั้นปีที่ 1 รุ่นปีการศึกษา 2554–2557 เมื่อสิ้นสุดภาคการศึกษาที่ 1 แยกตามประเภทการเข้าศึกษา

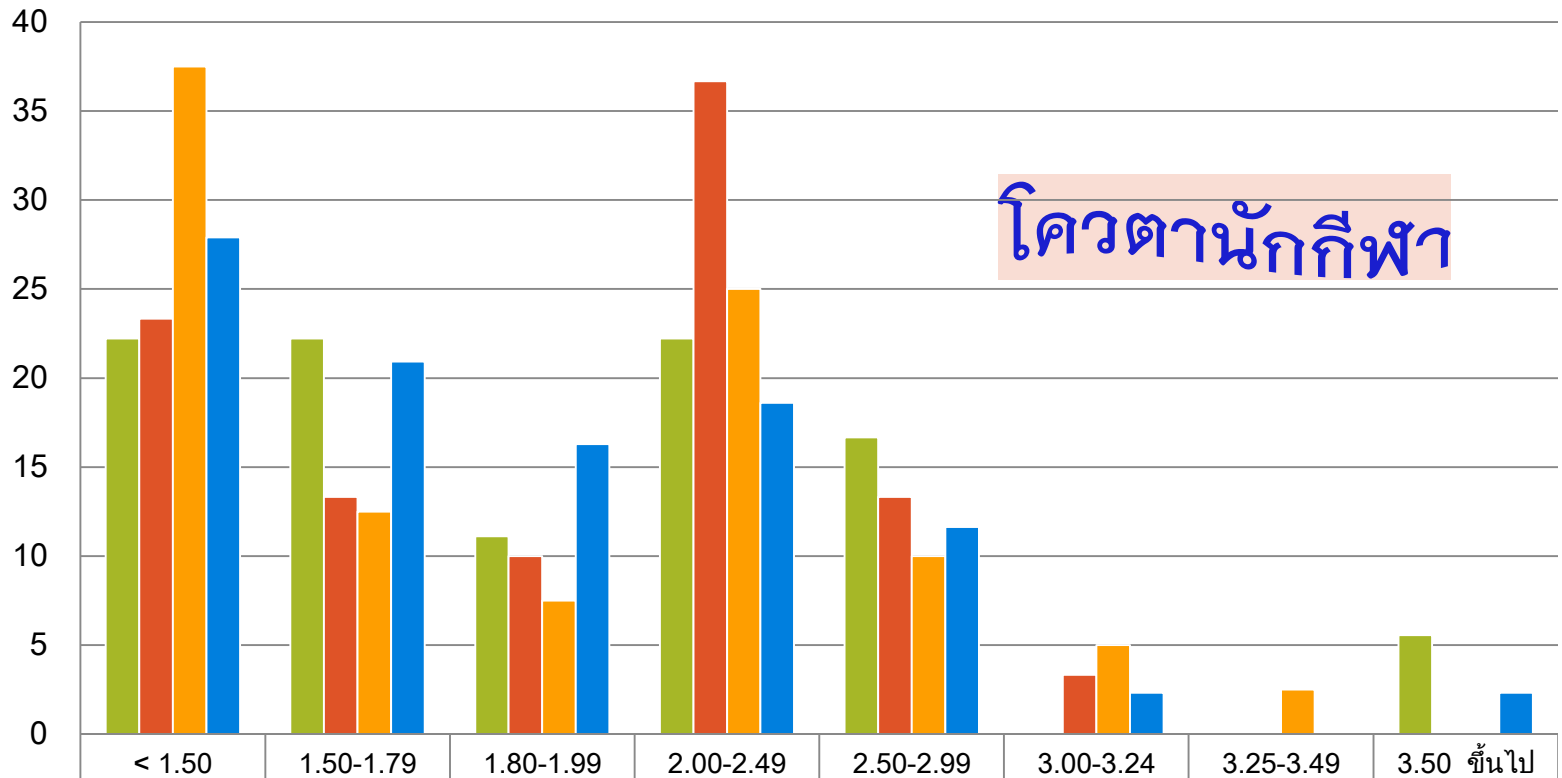

■ ภาค 1/54 (N=18, X=1.91)	22.22	22.22	11.11	22.22	16.67	0.00	0.00	5.56
■ ภาค 1/55 (N=30, X=1.90)	23.33	13.33	10.00	36.67	13.33	3.33		
■ ภาค 1/56 (N=40, X=1.81)	37.50	12.50	7.50	25.00	10.00	5.00	2.50	
■ ภาค 1/57 (N=43, X=1.79)	27.91	20.93	16.28	18.60	11.63	2.33		2.33

ผลการเรียนของนักศึกษาชั้นปีที่ 1 รุ่นปีการศึกษา 2554–2557 เมื่อสิ้นสุดภาคการศึกษาที่ 1 แยกตามประเภทการเข้าศึกษา

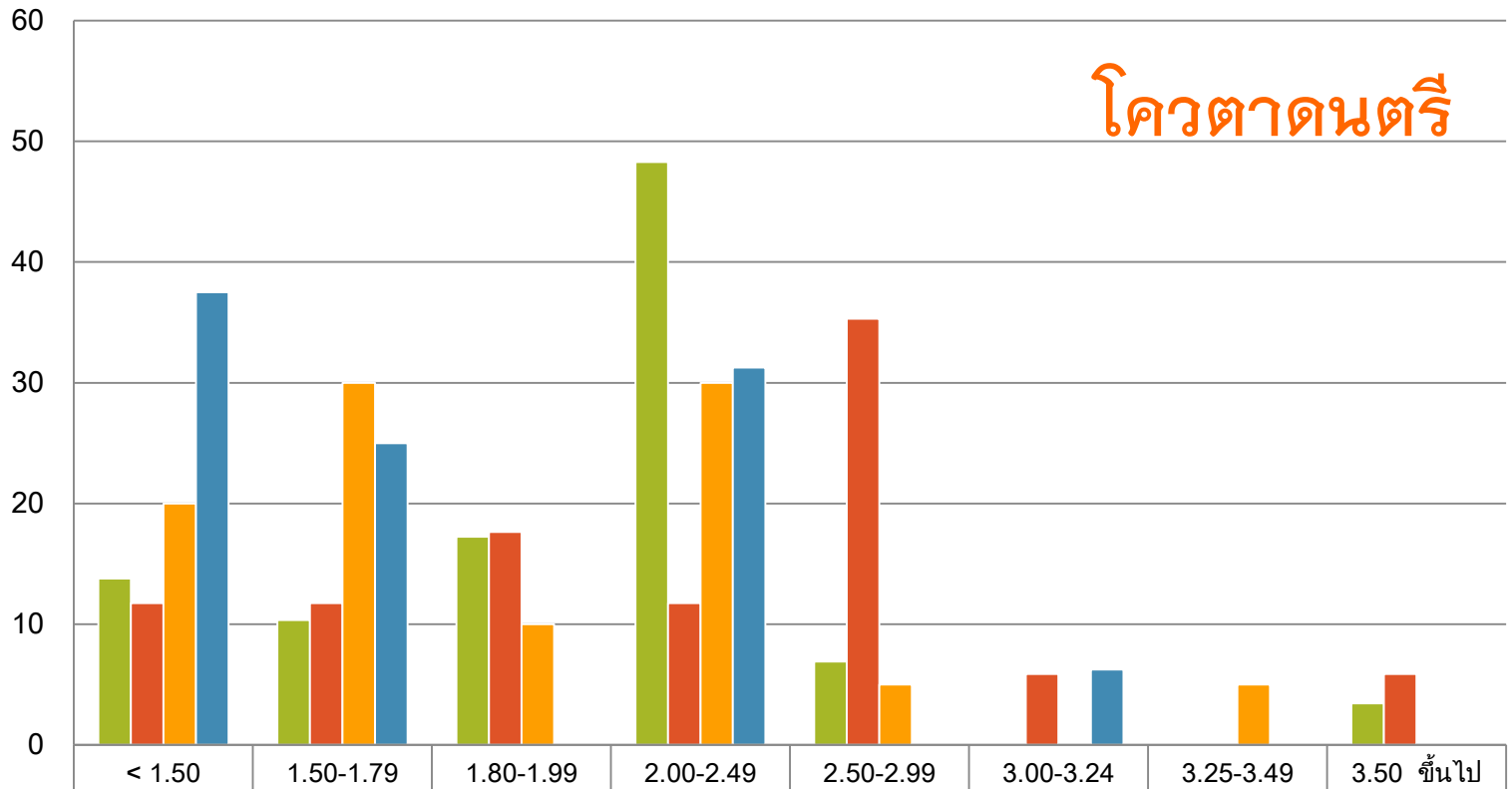

	< 1.50	1.50-1.79	1.80-1.99	2.00-2.49	2.50-2.99	3.00-3.24	3.25-3.49	3.50 ขึ้นไป
■ ภาค 1/54(N=29,X=2.04)	13.79	10.34	17.24	48.28	6.90	0.00	0.00	3.45
■ ภาค 1/55(N=17,X=2.26)	11.76	11.76	17.65	11.76	35.29	5.88	0.00	5.88
■ ภาค 1/56(N=20,X=1.90)	20.00	30.00	10.00	30.00	5.00	0.00	5.00	
■ ภาค 1/57(N=16,X=1.74)	37.5	25		31.25		6.25		

ผลการเรียนของนักศึกษาชั้นปีที่ 1 รุ่นปีการศึกษา 2554–2557 เมื่อสิ้นสุดภาคการศึกษาที่ 1 แยกตามประเภทการเข้าศึกษา

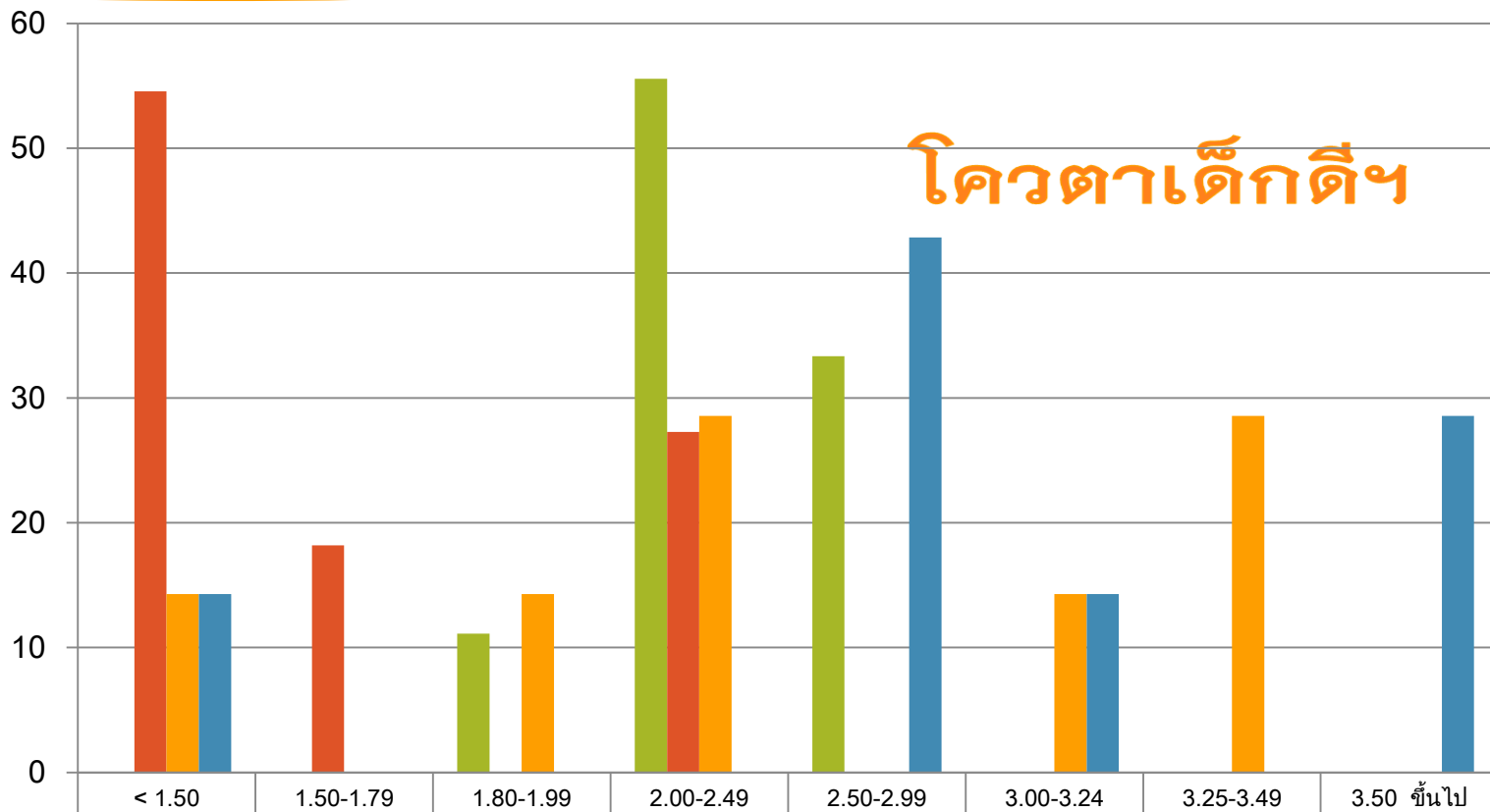

	< 1.50	1.50-1.79	1.80-1.99	2.00-2.49	2.50-2.99	3.00-3.24	3.25-3.49	3.50 ขึ้นไป
■ ภาค 1/54(N=9,X=2.42)			11.11	55.56	33.33			
■ ภาค 1/55(N=11,X=1.36)	54.55	18.18		27.27				
■ ภาค 1/56(N=7,X=2.41)	14.29		14.29	28.57		14.29	28.57	
■ ภาค 1/57(N=7,X=2.94)	14.29				42.86	14.29		28.57

ผลการเรียนของนักศึกษาชั้นปีที่ 1 รุ่นปีการศึกษา 2554–2557 เมื่อสิ้นภาคการศึกษาที่ 1 แยกตามประเภทการเข้าศึกษา

โควตาวิทยาศาสตร์และเทคโนโลยี

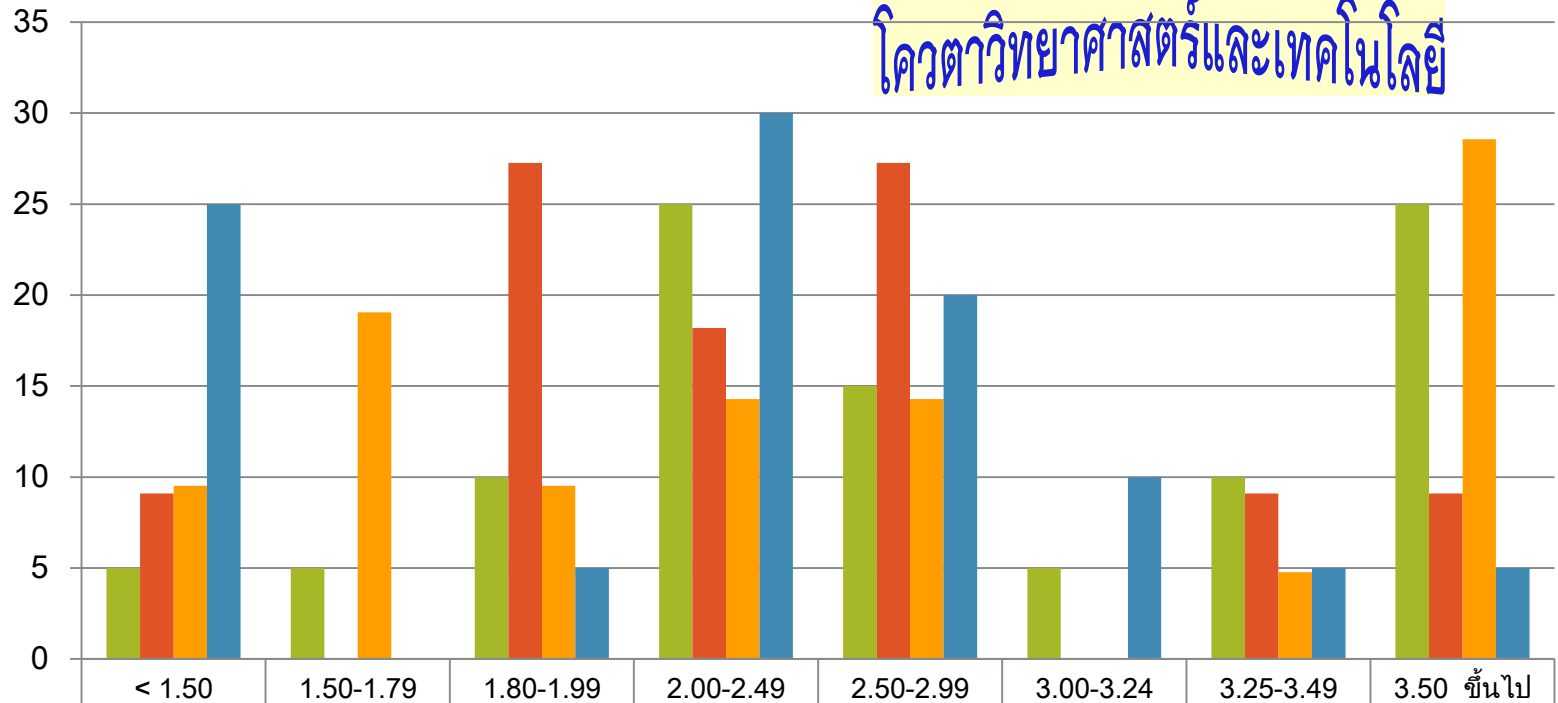

	< 1.50	1.50-1.79	1.80-1.99	2.00-2.49	2.50-2.99	3.00-3.24	3.25-3.49	3.50 ขึ้นไป
■ ภาค 1/54(N=20,X=2.70)	5.00	5.00	10.00	25.00	15.00	5.00	10.00	25.00
■ ภาค 1/55(N=11,X=2.36)	9.09		27.27	18.18	27.27		9.09	9.09
■ ภาค 1/56(N=21,X=2.47)	9.52	19.05	9.52	14.29	14.29		4.76	28.57
■ ภาค 1/57(N=20,X=2.21)	25.00		5.00	30.00	20.00	10.00	5.00	5.00

ผลการเรียนของนักศึกษาชั้นปีที่ 1 รุ่นปีการศึกษา 2554–2557 เมื่อสิ้นสุดภาคการศึกษาที่ 1 แยกตามประเภทการเข้าศึกษา

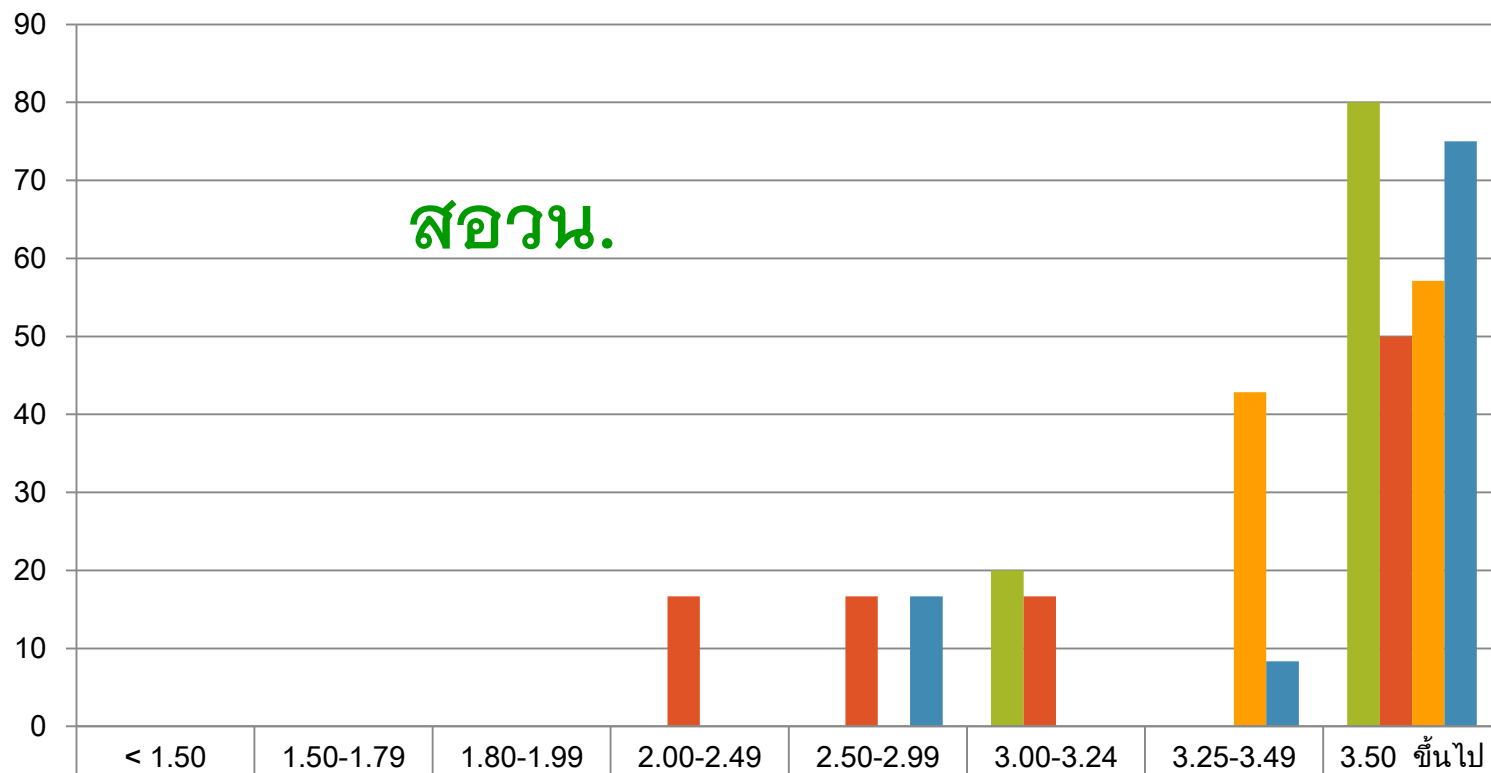

	< 1.50	1.50-1.79	1.80-1.99	2.00-2.49	2.50-2.99	3.00-3.24	3.25-3.49	3.50 ขึ้นไป
■ ภาค 1/54(N=10,X=3.72)						20.00		80.00
■ ภาค 1/55(N=6,X=3.24)				16.67	16.67	16.67		50.00
■ ภาค 1/56(N=7,X=3.61)							42.86	57.14
■ ภาค 1/57(N=12,X=3.58)					16.67		8.33	75.00

ผลการเรียนของนักศึกษาชั้นปีที่ 1 รุ่นปีการศึกษา 2554–2557 เมื่อสิ้นภาคการศึกษาที่ 1 แยกตามประเภทการเข้าศึกษา

กลับเข้าศึกษาใหม่

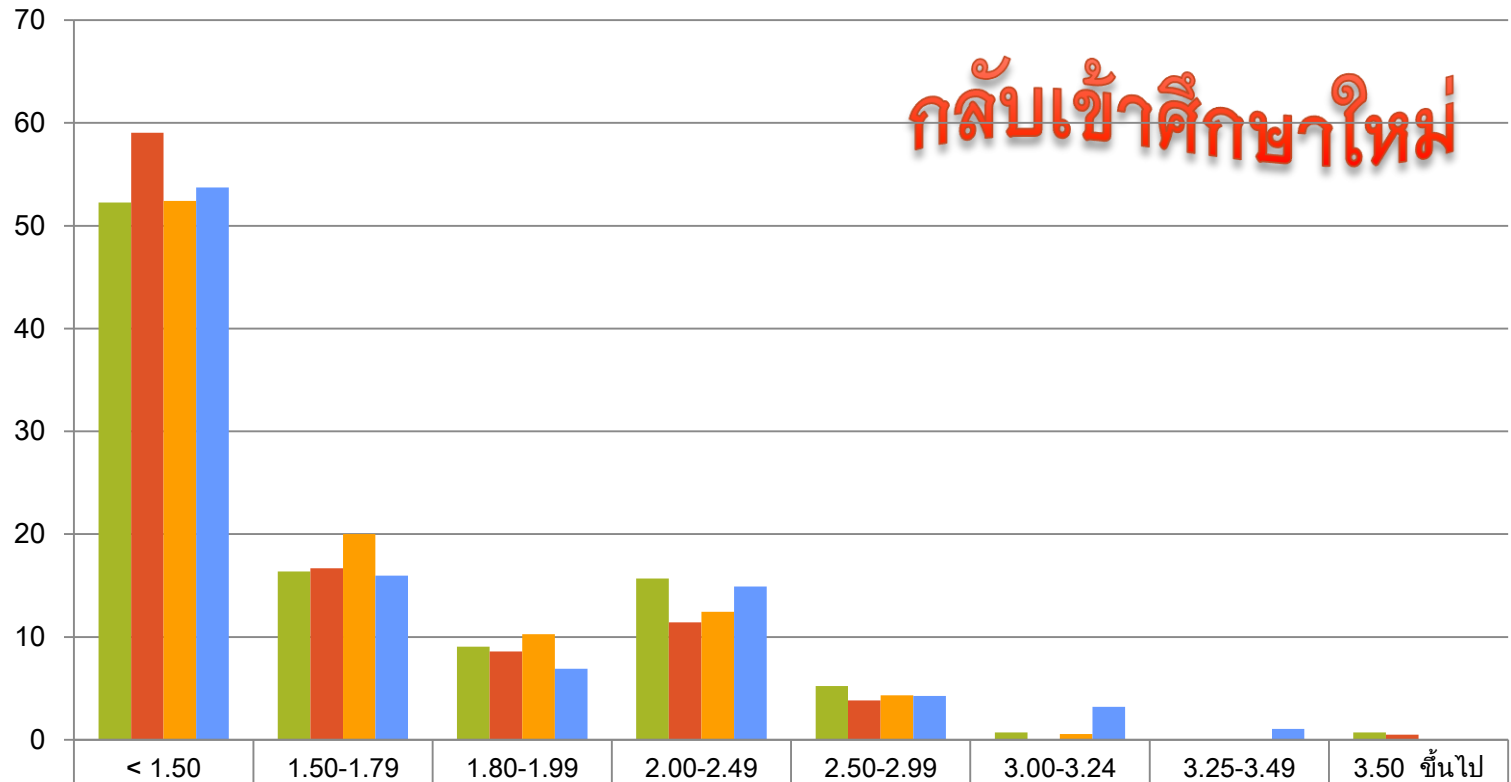

	< 1.50	1.50-1.79	1.80-1.99	2.00-2.49	2.50-2.99	3.00-3.24	3.25-3.49	3.50 ขึ้นไป
■ ภาค 1/54(N=287,X=1.44)	52.26	16.38	9.06	15.68	5.23	0.70		0.70
■ ภาค 1/55(N=210,X=1.31)	59.05	16.67	8.57	11.43	3.81			0.48
■ ภาค 1/56(N=185,X=1.35)	52.43	20.00	10.27	12.43	4.32	0.54		
■ ภาค 1/57(N=188,X=1.44)	53.72	15.96	6.91	14.89	4.26	3.19	1.06	

ผลการเรียนของนักศึกษาชั้นปีที่ 1 รุ่นปีการศึกษา 2554–2557 เมื่อสิ้นภาคการศึกษาที่ 1 แยกตามประเภทการเข้าศึกษา

โควตาภาคใต้

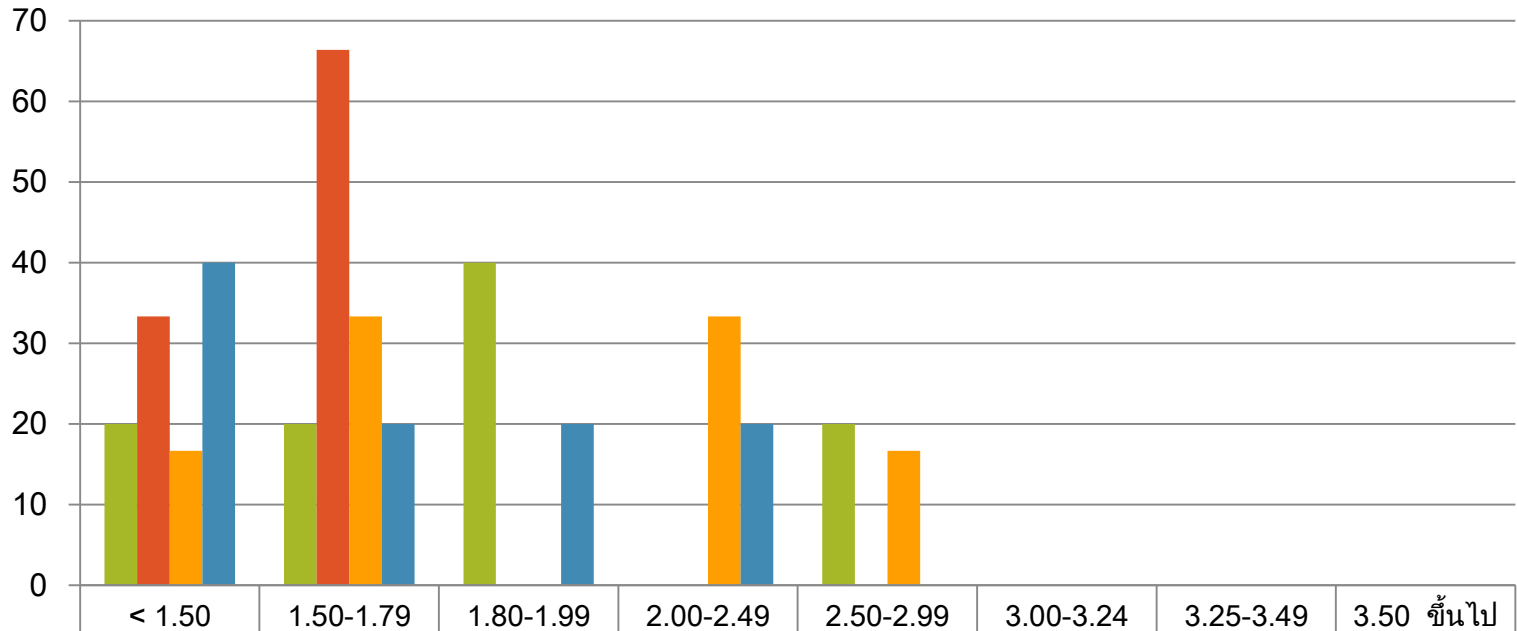

■ ภาค 1/54(N=5,X=1.88)	20.00	20.00	40.00		20.00			
■ ภาค 1/55(N=3,X=1.61)	33.33	66.37						
■ ภาค 1/56(N=6,X=2.05)	16.67	33.33	0.00	33.33	16.67			
■ ภาค 1/57(N=5,X=1.62)	40	20	20	20.00				

ผลการเรียนของนักศึกษาชั้นปีที่ 1 รุ่นปีการศึกษา 2554–2557 เมื่อสิ้นสุดภาคการศึกษาที่ 1 แยกตามประเภทการเข้าศึกษา

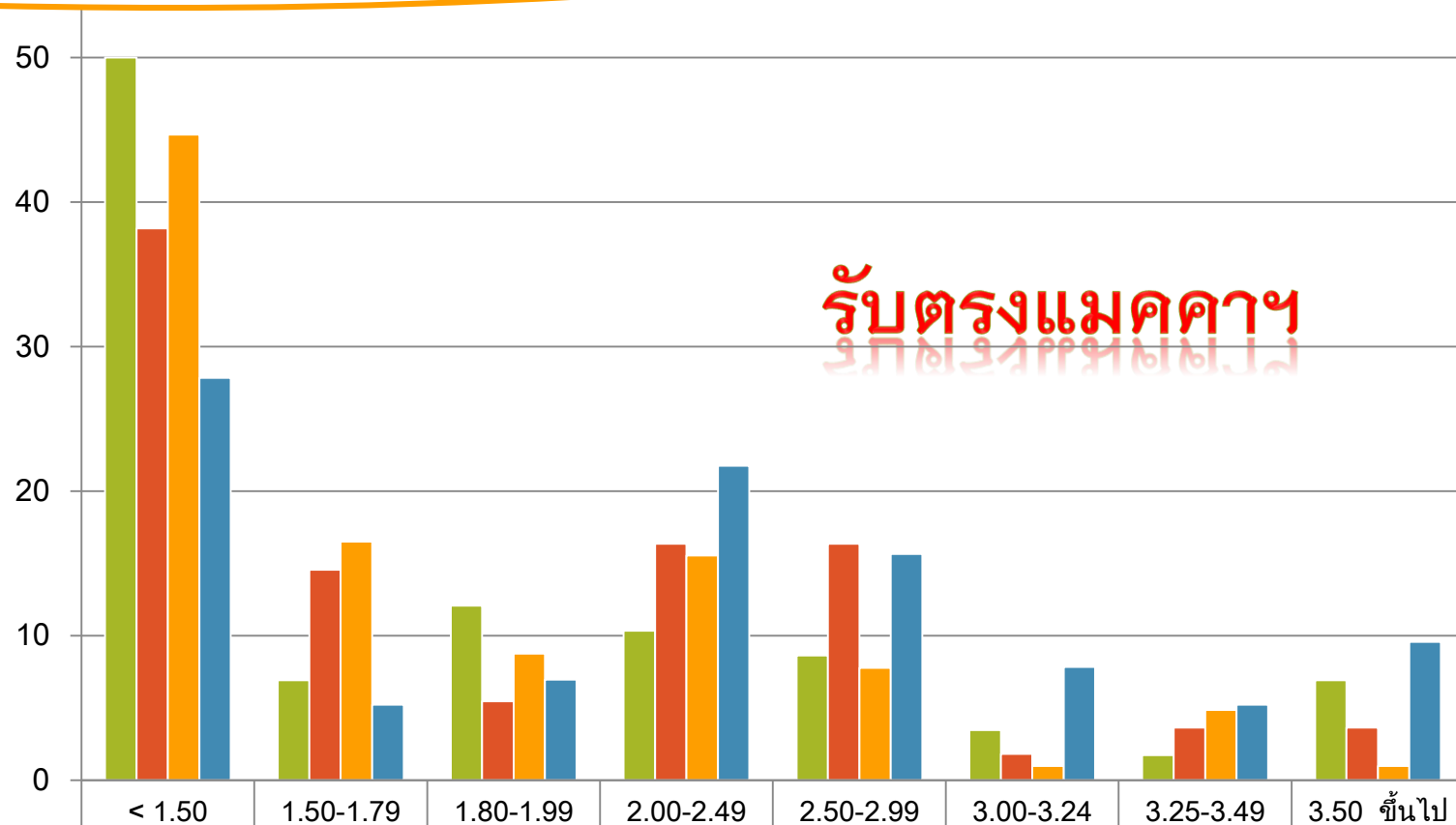

■ ภาค 1/54(N=58,X=1.65)	50.00	6.90	12.07	10.34	8.62	3.45	1.72	6.90
■ ภาค 1/55(N=55,X=1.68)	38.18	14.55	5.45	16.36	16.36	1.82	3.64	3.64
■ ภาค 1/56(N=103,X=1.66)	44.66	16.50	8.74	15.53	7.77	0.97	4.85	0.97
■ ภาค 1/57(N=115,X=2.07)	27.83	5.22	6.96	21.74	15.65	7.83	5.22	9.57

ผลการเรียนของนักศึกษาชั้นปีที่ 1 รุ่นปีการศึกษา 2554–2557 เมื่อสิ้นสุดภาคการศึกษาที่ 1
แยกตามประเภทการเข้าศึกษา

ทุน 84 พรรษา

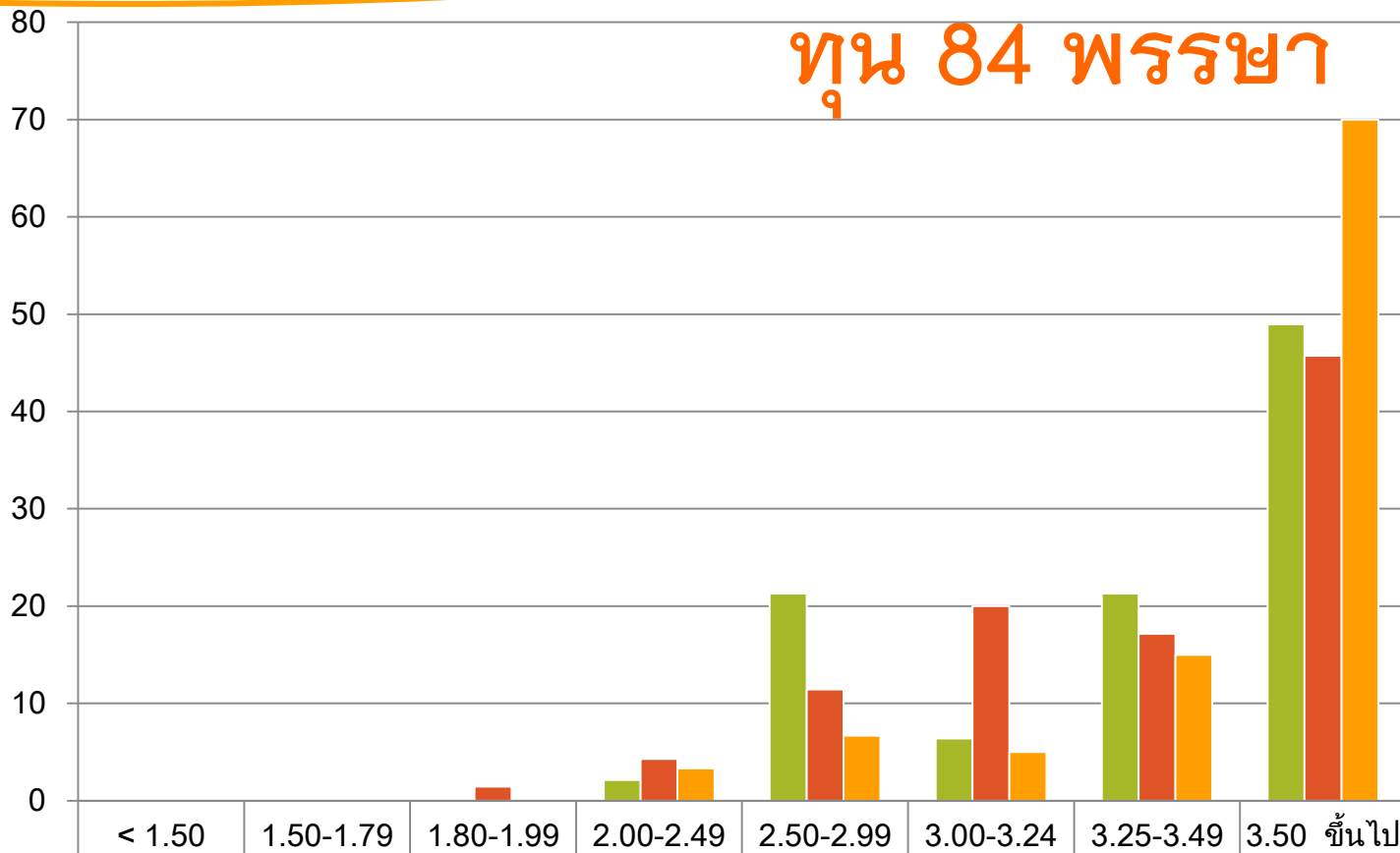

■ ภาค 1/55(N=47,X=3.43)			2.13	21.28	6.38	21.28	48.94
■ ภาค 1/56(N=70,X=3.37)		1.43	4.29	11.43	20.00	17.14	45.71
■ ภาค 1/57(N=60,X=3.61)			3.33	6.67	5.00	15.00	70.00

ผลการเรียนของนักศึกษาชั้นปีที่ 1 รุ่นปีการศึกษา 2554–2557 เมื่อสิ้นภาคการศึกษาที่ 1
แยกตามประเภทการเข้าศึกษา

ทุน มทส. ศักยภาพดี

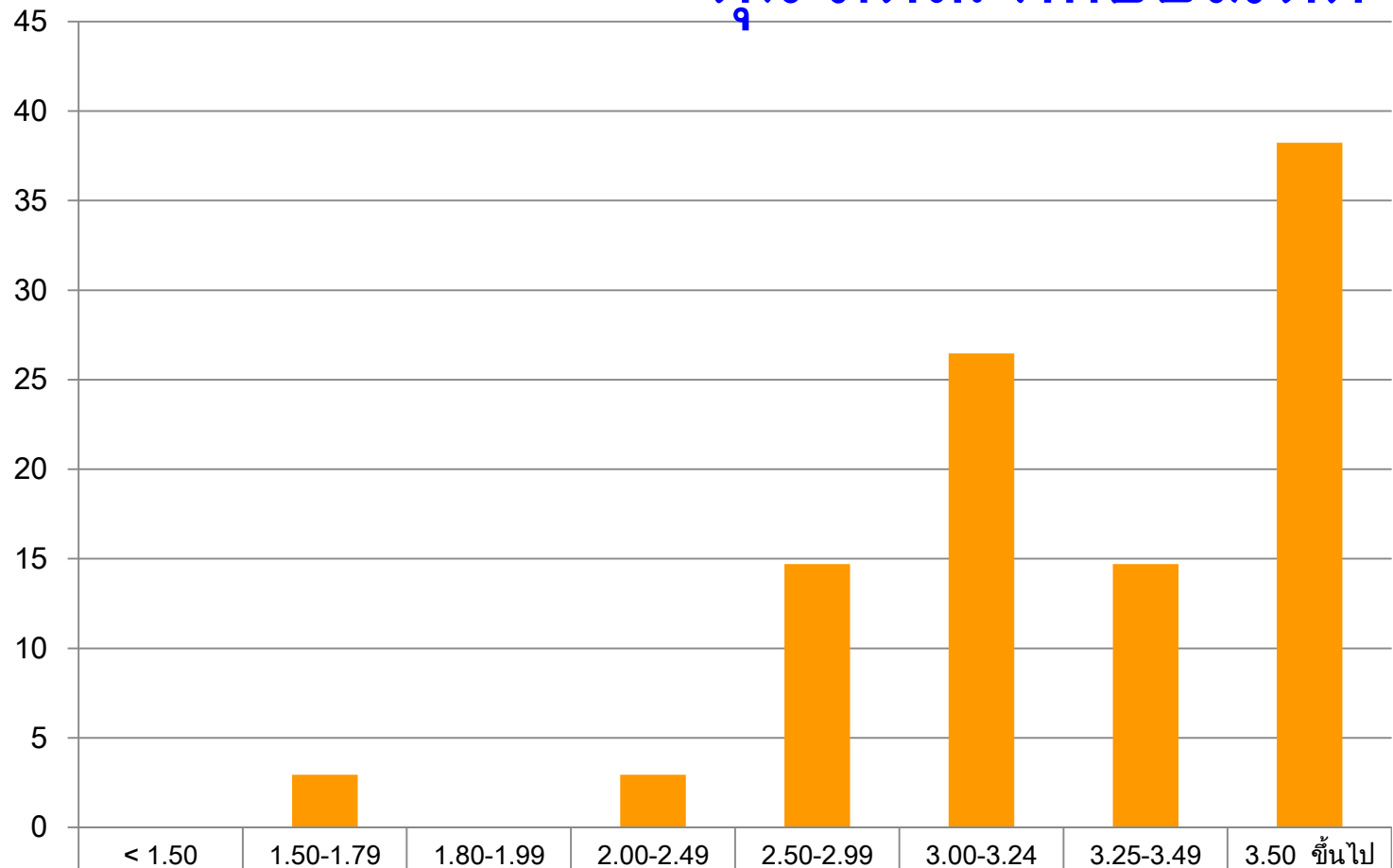

■ ภาค 1/57 (N=34, X=3.30)

< 1.50	1.50-1.79	1.80-1.99	2.00-2.49	2.50-2.99	3.00-3.24	3.25-3.49	3.50 ขึ้นไป
0.00	2.94	0.00	2.94	14.71	26.47	14.71	38.24

ผลการเรียนของนักศึกษาชั้นปีที่ 1 รุ่นปีการศึกษา 2554–2557 เมื่อสิ้นภาคการศึกษาที่ 1
แยกตามประเภทการเข้าศึกษา

โควตารอบพิเศษ

